ТОО «ТЕМИРТАУСКИЙ КАЗМЕХАНОМОНТАЖ №2»

Отечественный производитель – опора государства!

Содержание презентации

- Общая информация о предприятии
- Политика предприятия
- Реквизиты организации
- Опыт работы
- Объем работ
- Список оборудования
- Информационно-технологические ресурсы
- Информация о производственной базе
- Сведения о трудовых ресурсах
- Профессиональный состав рабочих
- Учредительные документы, Лицензии
- Сертификаты, Отзывы

ТОО «Темиртауский Казмеханомонтаж № 2»

ТОО «Темиртауский Казмеханомонтаж № 2» - строительно-монтажная организация, обладающая значительным конструкторско-технологическим потенциалом, высоким уровнем технологий, и мощными производственными возможностями, что позволяет обеспечить оперативность процесса, качество, надежность и высокую производитель-ность реализуемых проектов.
Наличие лицензии I категории дает право предприятию работать в зонах с повышенной сейсмической опасностью.
Компания владеет производственной базой с двумя цехами мехобработки, сварки и сборки металлоконструкций, машиной для дробеструйной обработки металлоконструкции, пескоструйно-покрасочными участками, с закрытыми складами, мехмастерскими, сушильной камерой для окрашенных металлоконструкций. Располагает площадями для хранения и комплектации материала, готовых конструкций, оснащенными кранами, автомобильными подъездами и железнодорожным тупиком. Имеет в своем распоряжении парк современной автомобильной, тракторной, грузоподъемной и специальной техники, что позволяет выполнять весь спектр поставленных задач на значительном удалении от основной базы. ТОО "Темиртауский Казмеханомонтаж №2" предоставляет весь комплекс строительно-монтажных услуг – сдача объектов «под ключ».
Предприятие имеет опыт выполнения СМР в качестве Генерального подрядчика. География объектов простирается по всей территории республики.
Визитной карточкой предприятия является качество строительно-монтажных работ, профессионализм, надежность и высокая квалификация специалистов.

Каждый год у предприятия растет количество Заказчиков, увеличивается объем СМР. Чтобы воплотить в жизнь все самые смелые проекты Заказчиков и при этом не потерять качество и профессионализм, ТОО «Темиртауский Казмеханомонтаж №2» постоянно проводит модернизацию технологического оборудования и цехов предприятия: это и расширение промышленных площадей, и закуп современного оборудования, в том числе сварочного оборудования, средств механизации и станков обработки металла, грузоподъемной техники, технологического транспорта. Все это позволяет значительно расширить сферу услуг монтажного производства и увеличить номенклатуру выпускаемой продукции. На одном из объектов в 2017 году впервые успешно освоен монтаж деревянных конструкций. ТОО «Темиртауский Казмеханомонтаж №2» стало второй компанией, которая успешно произвела монтаж деревянных конструкций в СНГ

Большое внимание здесь уделяют квалификации специалистов. У предприятия есть свой опыт обучения и подготовки рабочим специальностям: монтажников, сварщиков, механизаторов, электриков. Это производственно-технические курсы, где работники без отрыва от производства повышают свою квалификацию и получают смежные профессии.
Во все времена профессия строитель была очень почетной и в наше непростое время строители всегда будут при работе. Поэтому приглашаем в ТОО "Темиртауский Казмеханомонтаж №2" людей, которые хотят вместе с нами заниматься этим нелегким, но благородным и благодарным трудом.

Международная выставка ЭКСПО-2017. Блок 1, 2, 3, 4 , г.Астана.
Заказчик ТОО "САЭС Средазэнергострой"

Актюбинский завод ферросплавов. Заказчик АО «ТНК «Казхром»

Газонаполнительная станция "Дружба" ст.ДостыкАлматинская область. Заказчик ТОО «КаспийГаз Терминал»

Жамбылская обл., Сарысуский район, 18км юго-западнее от г.Жанатас.
Заказчик ТОО «ЕвроХим»

Реконструкция линии №5 цементного завода, п.Актау. Заказчик АО «Карцемент»

«Металлургический завод по производству металлического кремния» г. Караганда
Заказчики ТОО «B-Contruction», ТОО «SiliciumKazahstan»

«Строительство перегрузочного комплекса горизонта +44м на руднике Атасу ТОО «Оркен». Заказчик АО «АрселорМиттал Темиртау»

Обогатительная фабрика г. Жайрем, Карагандинская обл.
Заказчик АО «Жайремский ГОК»

Карагандинская ТЭЦ-3. Заказчик ТОО "Караганда Энергоцентр"

РК, 101403, г.Темиртау, пр. Мира 1Б, тел.: 8 (7213) 99-63-20, 8-701-098-87-20 (WhatsApp)
ИИК KZ756010371000049121 (KZT), БИК HSBKKZKX, БИН 050 640 004 657
E-mail: tkmm2@mail.ru, сайт: www.tkmm2.kz, Instagram: temirtau.kmm2

СОДЕРЖАНИЕ:

КОМПАНИЯ ТУРАЛЫ ЖАЛПЫ АҚПАРАТ 4

GENERAL INFORMATION ABOUT THE COMPANY 6

ОБЩАЯ ИНФОРМАЦИЯ О ПРЕДПРИЯТИИ 8

АТТЕСТАТ ПРОМЫШЛЕННОЙ БЕЗОПАСНОСТИ 11

ПОЛИТИКА 12

ТОО "ТЕМИРТАУСКИЙ КАЗМЕХАНОМОНТАЖ №2" в области качества, экологии, энергосбережения, безопасности труда и охраны здоровья 12

РЕКВИЗИТЫ ОРГАНИЗАЦИИ 15

ОПЫТ РАБОТЫ 16

ОБЪЕМ РАБОТ 18

СПИСОК ОБОРУДОВАНИЯ 22

ИНФОРМАЦИОННО-ТЕХНОЛОГИЧЕСКИЕ РЕСУРСЫ 31

ИНФОРМАЦИЯ О ПРОИЗВОДСТВЕННОЙ БАЗЕ 32

СВЕДЕНИЯ О ТРУДОВЫХ РЕСУРСАХ 33

ПРОФЕССИОНАЛЬНЫЙ СОСТАВ РАБОЧИХ 35

УЧРЕДИТЕЛЬНЫЕ ДОКУМЕНТЫ 36

ЛИЦЕНЗИИ 37

СЕРТИФИКАТЫ СИСТЕМ МЕНЕДЖМЕНТА 38

СЕРТИФИКАТ О ПРОИСХОЖДЕНИИ ТОВАРА СТ-KZ, СЕРТИФИКАТЫ НА СЕРИЙНОЕ ПРОИЗВОДСТВО, ИНДУСТРИАЛЬНЫЙ СЕРТИФИКАТ 39

СВИДЕТЕЛЬСТВО ОЮЛ «СОЮЗ МАШИНОСТРОИТЕЛЕЙ КАЗАХСТАНА» 40

ОТЗЫВЫ 41

КОМПАНИЯ ТУРАЛЫ ЖАЛПЫ АҚПАРАТ

Қауіпсіздік, сапа және кәсіпқойлық - Теміртау қаласындағы ежелгі құрылыс-монтаж ұйымдарының бірінің жұмысының негізгі критерийлері.

Бүгінгі күні «ТЕМІРТАУСКИЙ КАЗМЕХАНОМОНТАЖ №2» - бұл маңызды жобалық-технологиялық әлеуеті, технологи-яның жоғары деңгейі және қуатты өндірістік мүмкіндіктері бар жетекші құрылыс-монтаж ұйымы, бұл процестің тиімділігін, сапасы, сенімділігі мен жоғары өнімділігін қамтамасыз етуге мүмкіндік береді іске асырылып жатқан жобалар. Компанияның болат құрылыс нарығында 50 жылдық тәжірибесі бар, алдыңғы ұрпақтардың тәжірибесін иннова-циялық технологиялар саласындағы жетістіктермен сәтті ұштастырады. Маман-дардың кәсіби шеберлігі, заманауи техно-логияларды пайдалану кез-келген күрделі-ліктегі құрылыс-жөндеу жұмыстарын қысқа мерзімде және жоғары технологиялық дең-гейде жүргізуге мүмкіндік береді.

Қазақстандағы ең ірі кәсіпорындардың бірі «Арселор Миттал Теміртау» АҚ ұзақ жылдар бойы ең күрделі және маңызды жұмыстарды тікелей «TEMIRTAUSKIY KAZMEKHANOMONTAZH №2» ЖШС-не тапсырғанын атап өткен жөн. Мәселен, мысалы, тек соңғы бірнеше жылда жоғары білікті мамандар № 2 УОФ кокс батареясын қайта құру бойынша жұмыс істеді, ЛПЦ-2 жылу пештері үшін стандартталмаған жабдықтар шығарды, катушкаларды ауыстырды және қалпына келтірді LPC-1 конвейерлері, конвертер цехында технологиялық жабдықтар мен құбырларды орнатқан., CCM-3 және ONRS құрылысы, қайта жаңартылған болат тасушылар мен болат шөміштер, құрастырылған технологиялық крандар және т.б.

«ТЕМИРТАУСКИЙ КАЗМЕХАНОМОНТАЖ No2» ЖШС ұзақ мерзімді серіктестермен ынтымақтастықты жалғастыруда: «Евразия Купер Оперейтинг» ЖШС, Лисаковская құрастыру фирмасы - «Имсталкон» ЖШС, «AAE Pro Service» ЖШС, «thyssenkrupp Industrial Solutions Kazakhstan» ЖШС, «China National Chemical Engineering Co., Ltd», «Temir Zat» ЖШС, «Assembler LLP -EM», «EuroChem-Fertilities» ЖШС, «ЕвроХим-Каратау» ЖШС, «SAES SREDAZENERGOSTROY» ЖШС, «Izoplus Central Asia» ЖШС, «KazEnergoMash Corporation» ЖШС, «Жалтырбұлақ» АҚ, «SAEM ZMK» ЖШС, «Владимир Тепломонтаж», «Қарағанды ЖЭО-3». Васильевское кен орнында бас мердігер ретінде кілтке дейін үймелі сілтілеу қондырғысының құрылысын жүргізді; Тапсырыс беруші ЖШС «ВАСИЛИЕВСКОЕ тау-кен металлургиялық компаниясы» Қазіргі уақытта «ТЕМІРТАУСКИЙ КАЗМЕХАНОМОНТАЖ №2» ЖШС «Қарағанды кешенді қорытпалар зауыты» ЖШС нысандарында жұмыстарды орындайды.

Қазіргі уақытта компания өз қызметінің аумақтық аясын едәуір кеңейтті. Қазір компания қызметкерлері Қазақстан Республикасы аумағының көп бөлігінде ең күрделі құрылыс-монтаждау жұмыстарын орындайды. Өмірдің қазіргі қарқыны бізді жаңа жұмыс көлемін үнемі іздеу қажеттілігіне жетелейді. Бүгінгі күні біздің мамандар бүкіл Қазақстан бойынша әртүрлі учаскелерде жұмыс істейді және біз Ресейдегі бірнеше жобалар бойынша жұмыс жасау туралы ұсыныстар қарастырудамыз. Біз әрдайым тапсырыс берушімен ұзақ мерзімді серіктестікке ден қоямыз, біз әрдайым оның бизнесінің ерекшеліктерін ескереміз және іске асырылған жобалармен мақтанамыз.

Соңғы 10 жылда компания жұмыс көлемін он еседен астам арттырды.

2020 жылдың соңында бүкіл әлемде және атап айтқанда Қазақстанда COVID-19 пандемиясына қарамастан, компанияның құрылыс-монтаждау жұмыстарынан және металл конструкцияларын өз бетімен өндіруден түскен кірісінің жалпы сомасы алдыңғы деңгейлерінде қалды 2019 ж.

Өндірісті дайындау үшін қажетті механизмдер паркі, жабдықтар мен өңдеу машиналары бар заманауи дайындық базасы құрылды. Компанияның қарамағында авто-слесарлық қызметтермен қамтамасыз етілген автомобиль, трактор, көтергіш және арнайы техникалар паркі бар, бұл оған барлық базалық базадан едәуір қашықтықтағы міндеттерді орындауға мүмкіндік береді. Жұмыстың мүмкін болатын көлемі дайындық кезеңінде жүзеге асырылады. Бөлшектер мен құрылымдарды үлкейту барлық кезеңдерде жұмыс сапасын үнемі бақылаумен жүзеге асырылады.

«ТЕМИРТАУСКИЙ КАЗМЕХАНОМОНТАЖ №2» ЖШС ұсынылатын қызметтердің жоғары сапасын қамтамасыз етуге бағытталған. Халықаралық, ұлттық, салалық стандарттар мен талаптарға сәйкестік - бұл біздің компаниямыздың маңызды сипаттамаларының бірі. Компания нәтижелерінің жоғары сапасы әр жұмысшының әр кезеңдегі іс-әрекетінің нәтижелерінің жоғары және тұрақты сапасымен қамтамасыз етіледі. Бірақ ешқандай экономикалық, техникалық немесе өзге де ойларды ескеру мүмкін емес, егер олар қызметкерлердің қауіпсіздігінің мүдделеріне немесе қоршаған ортаға қайшы келсе.

Сондықтан біздің кәсіпорында сапа менеджменті жүйесі, қауіпсіздік пен еңбекті қорғауды басқарудың кәсіби жүйесі, энергия менеджменті жүйесі және қоршаған ортаны басқару жүйесі енгізіліп, табысты жұмыс істейді. Осы жүйелерді сертификаттау үшін растайтын құжаттар мемлекеттік стандарттар ҚР СТ ИСО 9001-2016, ҚР СТ ИСО 45001-2019, ҚР СТ ИСО 14001-2016 және ҚР СТ ИСО 50001-2019 талаптарына сәйкестік сертификаттары болып табылады.

Кәсіпорын шеңберінде жүргізілген оқытудың арқасында мамандардың кәсіби деңгейі үнемі өсіп отырады. Компанияда 500-ге жуық білікті жұмысшылар жұмыс істейді, бұл бізге қысқа мерзімде үлкен көлемдегі жұмыстарды орындауға мүмкіндік береді. Бұл кәсіпорында жауапкершілікті және білікті тәсілді қажет ететін жұмысты жеңуге мүмкіндік беретін сенімді, дәлелденген, сауатты басқару және өндіріс жүйесі құрылды. Экономикалық және кәсіпкерлікті дамыту жағдайында қол жеткен нәрселермен тоқтап қалмай, өзімізге жаңа мақсаттар мен міндеттер қою керек. Біз өз кәсіпорында сенімді, дәлелденген, сауатты басқару мен өндіріс жүйесін құруға тырысамыз. Біздің компания мамандарының тәжірибесі тапсырыс беруші туындаған кез-келген мәселелерді шешуге мүмкіндік береді: бұл жобаны құру, құрылымдарды есептеу және құрылыс, монтаждау және жөндеу жұмыстарының барлық түрлерін өндіру. Компания қызметкерлерді ең заманауи жабдықтармен және технологиялармен жабдықтауға қомақты қаржы бөледі және қауіпсіз жұмыс жағдайын жасау үшін бәрін жасайды.

Кәсіпорын негізінде монтаждаушылар, итарқашылар, электриктер, газ кескіштер дайындайтын оқу сыныбы құрылды; SUVG-ді, сондай-ақ қысымды ыдыстарды қауіпсіз пайдалануға жауапты. Оқытуды үлкен тәжірибесі бар тәжірибелі лекторлар жүргізеді.

GENERAL INFORMATION ABOUT THE COMPANY

Safety, quality and professionalism are the main criteria for the work of one of the oldest construction and installation companies in the city of Temirtau.

Today LLP "TEMIRTAUSKIY KAZMEKHANOMONTAZH №2" is a leading construction and installation organization with significant design and technological potential, a high level of technology, and powerful production capabilities, which allows to ensure the efficiency of the process, quality, reliability and high productivity of projects being implemented. The company has 50 years of experience in the steel construction market, successfully combining the experience of previous generations with achievements in the field of innovative technologies. The professional skill of specialists, the use of modern technologies allow us to carry out construction and repair work of any complexity in the shortest possible time and at a high technological level.

It is worth noting that one of the largest enterprises in Kazakhstan JSC "Arcelor Mittal Temirtau" for many years has entrusted the implementation of the most complex and important work directly to LLP "TEMIRTAUSKIY KAZMEKHANOMONTAZH №2". So, for example, only in the last few years, highly qualified specialists have worked on the reconstruction of coke oven battery No. 7 of UOF No. 2, manufactured non-standardized equipment for thermal furnaces at LPC-2, replaced coilers and reconstructed conveyors at LPC-1, installed technological equipment and pipelines in the converter shop. , construction of CCM-3 and ONRS, reconstructed steel carriers and steel ladles, assembled technological cranes, etc.

TEMIRTAUSKIY KAZMEKHANOMONTAZH No. 2 LLP continues to cooperate with long-term partners: Eurasia Cooper Operating LLP, Lisakovskaya Assembly Firm - Imstalkon LLP, AAE Pro Service LLP, thyssenkrupp Industrial Solutions Kazakhstan LLP, China National Chemical Engineering Co. , Ltd., Temir Zat LLP, Montazhnik-EM LLP, EuroChem-Fertilizers LLP, EuroChem-Karatau LLP, SAES SREDAZENERGOSTROY LLP, Izoplus Central Asia LLP, KazEnergomash Corporation LLP, Zhaltyrbulak JSC, SAEM ZMK LLP, Vladimir Teplomontazh JSC, Karaganda CHP-3. Performed the construction of a heap leaching unit at the Vasilievskoye deposit on a turnkey basis as a general contractor; Customer LLP "Mining and Metallurgical Company" VASILIEVSKOE " At the moment, TEMIRTAUSKIY KAZMEKHANOMONTAZH No. 2 LLP will perform work at the facilities of Karaganda Complex Alloys Plant LLP.

Currently, the company has significantly expanded the territorial scope of its activities. Now the company's employees perform the most complex construction and installation work in most of the territory of the Republic of Kazakhstan. The modern pace of life leads us to the need to constantly search for new volumes of work. Today, our specialists work at various sites throughout Kazakhstan, and we are considering proposals for work on several projects in Russia. We are always focused on long-term partnership with the customer, we always take into account the specifics of his business and are justly proud of the implemented projects.

Over the past 10 years, the company has increased the volume of work more than tenfold.

At the end of 2020, despite the COVID-19 pandemic around the world and in Kazakhstan in particular, the total amount of the company's income from construction and installation works and the manufacture of metal structures on its own remained almost at the level of the previous 2019.

For the preparation of production, a modern preparatory base has been created, with the necessary fleet of mechanisms, equipment and processing machines. The company has at its disposal a fleet of automotive, tractor, lifting and special equipment, provided with auto-locksmith service, which allows it to perform the entire range of tasks at a considerable distance from the main base. The maximum possible amount of work is carried out during the preparatory period. The enlargement of units and structures is carried out with constant control of the quality of work at all stages.

LLP "TEMIRTAUSKIY KAZMEKHANOMONTAZH №2" focuses on ensuring the high quality of the services provided. Compliance with international, national, industry standards and requirements is one of the essential characteristics of our company. The high quality of the company's results is ensured by the high and stable quality of the results of the activities of each employee at every stage of the work.

But no economic, technical or other considerations can be taken into account if they are contrary to the interests of the safety of employees or the environment.

That is why a quality management system, a professional safety and health management system, an energy management system and an environmental management system have been implemented and are successfully functioning at our enterprise. The supporting documents for the certification of these systems are certificates for compliance with the requirements of state standards ST RK ISO 9001-2016, ST RK ISO 45001-2019, ST RK ISO 14001-2016 and ST RK ISO 50001-2019.

Thanks to the training conducted within the framework of the enterprise, the professional level of specialists is constantly growing. The company employs about 500 skilled workers, which allows us to perform large volumes of work in the shortest possible time. This enterprise has created a reliable, proven, competent management and production system, which allows you to cope with work that requires responsibility and a qualified approach. In the conditions of economic and business development, there is a need to move, not stop at what has been achieved and set new goals and objectives for ourselves. We are trying to build a reliable, proven, competent management and production system at our enterprise. The experience of our company's specialists allows us to solve any problems posed by the customer: this is the creation of a project, the calculation of structures and the production of all types of construction, installation and repair work. The company invests heavily in equipping employees with the most modern equipment and technology, and does everything to create a safe working environment.

On the basis of the enterprise, a training class has been created in which training of assemblers, slingers, electricians, gas cutters is carried out; responsible for the safe use of SUVG, as well as pressure vessels. The training is carried out by experienced, hired teachers with extensive work experience.

ОБЩАЯ ИНФОРМАЦИЯ О ПРЕДПРИЯТИИ

Безопасность, качество и профессионализм – основные критерии работы одной из старейших строительно-монтажных фирм города Темиртау.

На сегодняшний день ТОО «ТЕМИРТАУСКИЙ КАЗМЕХАНОМОНТАЖ №2» ведущая строительно-монтажная организация, обладающая значительным конструкторско-технологическим потенциалом, высоким уровнем технологий, и мощными производственными возможностями, что позволяет обеспечить оперативность процесса, качество, надежность и высокую производительность реализуемых проектов.

Компания имеет 50-летний опыт на рынке производства металлоконструкций, успешно сочетая опыт предыдущих поколений с достижениями в области инновационных технологий. Профессиональное мастерство специалистов, исполь-зование современных технологий позволяют производить строи-тельные и ремонтные работы любой сложности в кратчайшие сроки и на высоком техноло-гическом уровне.

Стоит отметить, что одно из крупнейших предприятий Казахстана АО «Арселор Миттал Темиртау» на протяжении многих лет доверяет выполнение наиболее сложных и ответственных работ непосредственно ТОО «ТЕМИРТАУСКИЙ КАЗМЕХАНОМОНТАЖ №2». Так, например, только за последние несколько лет высококвалифицированные специалисты работали на реконструкции коксовой батареи №7 УОФ №2, изготавливали нестандартизированное оборудование для термических печей ЛПЦ-2, производили замену моталок и реконструкцию конвейеров ЛПЦ-1, монтировали технологическое оборудование и трубопроводы в конвертерном цехе, строительство МНЛЗ-3 и ОНРС, реконструировали сталевозы и сталековшы, монтировали технологические краны, и т.д.

ТОО «ТЕМИРТАУСКИЙ КАЗМЕХАНОМОНТАЖ №2» продолжает сотрудничать с многолетними партнерами:

ТОО «Eurasia Cooper Operating», ТОО «Лисаковская монтажная фирма – Имсталькон», ТОО «AAE Pro Service», ТОО «thyssenkrupp Industrial Solutions Kazakhstan», China National Chemical Engineering Co., Ltd., ТОО «Temir Zat», ТОО «Монтажник-ЭМ», ТОО «ЕвроХим-Удобрения», ТОО «ЕвроХим-Каратау», ТОО «САЭС СРЕДАЗЭНЕРГОСТРОЙ», ТОО «Изоплюс Центральная Азия», ТОО «Корпорация КазЭнергоМаш», АО «Жалтырбулак», ТОО «САЭМ ЗМК», АО «ВладимирТепломонтаж», «Карагандинская ТЭЦ-3», ГК ALINA.

Выполняло работы по строительству установки кучного выщелачивания месторождения «Васильевское» на условиях "под ключ" в качестве генерального подрядчика; Заказчик ТОО «Горно-металлургическая Компания «ВАСИЛЬЕВСКОЕ».

В данный момент ТОО «ТЕМИРТАУСКИЙ КАЗМЕХАНОМОНТАЖ №2» выполнят работы на объектах ТОО «Карагандинский завод комплексных сплавов».

В настоящее время предприятие значительно расширило территориальную сферу своей деятельности. Теперь работники компании выполняют сложнейшие

строительные и монтажные работы на большей части территории Республики Казахстан.

Современный темп жизни приводит нас к необходимости постоянного поиска новых объемов работ. Сегодня наши специалисты трудятся на разных объектах по всему Казахстану, и мы рассматриваем предложения по работе по нескольким проектам в России. Мы всегда нацелены на долгосрочные партнерские отношения с заказчиком, всегда учитываем специфику его бизнеса и по праву гордимся реализованными проектами.

За последние 10 лет фирма увеличила объем работ в несколько раз.

Общий объем доходов от СМР и изготовления МК (тыс.тенге)

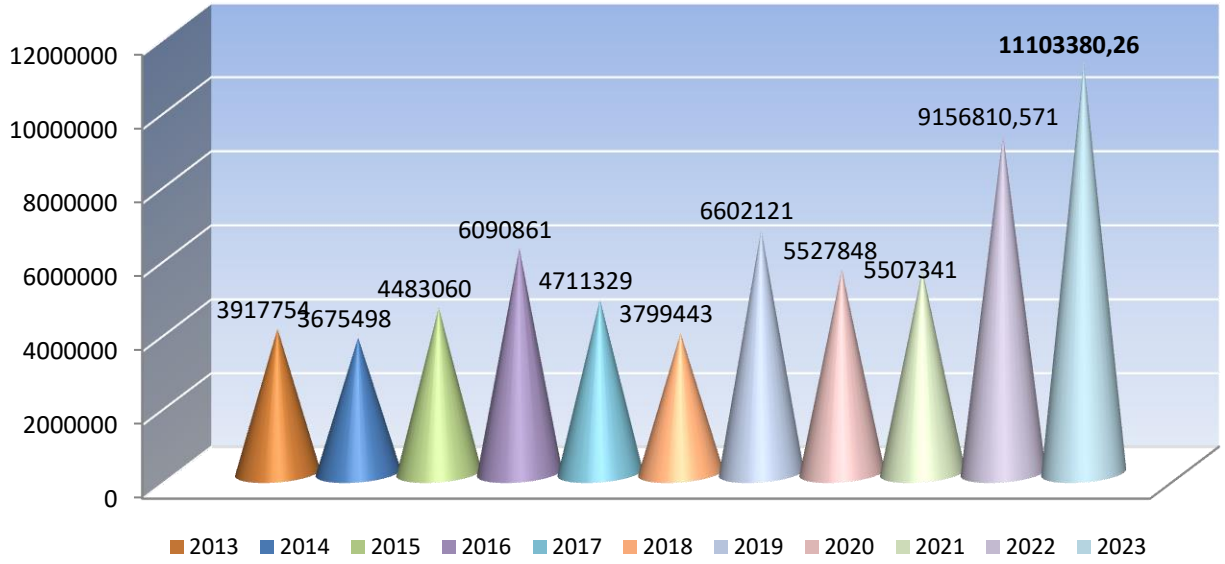

Для подготовки производства создана современная подготовительная база, с необходимым парком механизмов, оборудования и обрабатывающих станков.

Компания имеет в своём распоряжении парк автомобильной, тракторной, грузоподъемной и специальной техники, обеспеченных авто-слесарным обслуживанием, что позволяет выполнять весь спектр поставленных задач на значительном удалении от основной базы. Максимально возможный объем работ проводится в подготовительный период. Укрупнение узлов и конструкций проводится при постоянном контроле качества работ на всех этапах.

ТОО «ТЕМИРТАУСКИЙ КАЗМЕХАНОМОНТАЖ №2» фокусирует усилия на обеспечении высокого качества предоставляемых услуг. Соответствие международным, национальным, отраслевым стандартам и требованиям – одна из неотъемлемых характеристик нашего предприятия.

Высокое качество результатов компании обеспечивается высоким и стабильным качеством результатов деятельности каждого работника на каждом этапе выполнения работ.

Но никакие соображения экономического, технического или иного плана не могут быть приняты во внимание, если они противоречат интересам безопасности сотрудников или окружающей среды.

Именно поэтому на нашем предприятии внедрены и успешно функционируют система менеджмента качества, система менеджмента профессиональной безопасности и здоровья, система энергетического менеджмента и система экологического менеджмента. Подтверждающими документами сертификации данных систем служат сертификаты на соответствие требованиям государственных стандартов СТ РК ISO 9001-2016, СТ РК ISO 45001-2019, СТ РК ISO 14001-2016 и СТ РК ISO 50001-2019.

Благодаря проводимому обучению в рамках предприятия, профессиональный уровень специалистов неизменно растет. В компании трудятся порядка 500 квалифицированных работников, что позволяет выполнять большие объемы работ в кратчайшие сроки. На нашем предприятии создана надежная, проверенная, грамотная система управления и производством, которая позволяет справляться с работами, требующими ответственности и квалифицированного подхода. В условиях развития экономики и бизнеса существует необходимость двигаться, не останавливаться на достигнутом и ставить перед собой новые цели и задачи. Мы стараемся построить на нашем предприятии надежную, проверенную, грамотную систему управления и производства. Опыт специалистов нашей компании позволяет решить любые задачи, поставленные заказчиком: это создание проекта, расчет конструкций и производство всех видов строительно-монтажных и ремонтных работ. Фирма вкладывает огромные средства для оснащения работников самым современным оборудованием и техникой, и делает все для создания безопасных условий для работы.

На базе предприятия создан учебный класс, в котором проводятся обучение монтажников, стропальщиков, электромонтеров, газорезчиков; ответственных за безопасное использование СУВГ, а также сосудов, работающих под давлением. Обучение проводится опытными привлеченными преподавателями с большим стажем работ.

АТТЕСТАТ ПРОМЫШЛЕННОЙ БЕЗОПАСНОСТИ

ТОО "ТЕМИРТАУСКИЙ КАЗМЕХАНОМОНТАЖ №2" имеет Аттестат на право проведения работ в области промышленной безопасности №KZ27VEK00011595 от 09.03.2021 г. Данный аттестат дает предприятию право на проведение экспертизы промышленной безопасности а также подготовку, переподготовку специалистов, работников в области промышленной безопасности на опасных производственных объектах горнорудной, металлургической, энергетической и машиностроительной отраслей промышленности, а также на объектах строительства, автомобильного и железнодорожного транспорта, котельных, газовых хозяйств и подъемных сооружений.

1 - 1

Қазақстан Республикасы Төтенше жағдайлар министрлігі

"Қазақстан Республикасы Төтенше жағдайлар министрлігінің Өнеркәсіптік қауіпсіздік комитеті" республикалық мемлекеттік мекемесі

Нұр-Сұлтан қ., көшесі Адольф Янушкевич, № 2 үй

Министерство по чрезвычайным ситуациям Республики Казахстан

Республиканское государственное учреждение "Комитет промышленной безопасности Министерства по чрезвычайным ситуациям Республики Казахстан"

г.Нур-Султан, улица Адольфа Янушкевича, дом № 2

Номер: KZ27VEK00011595

Входящий номер: KZ04RDT00012790

АТТЕСТАТ
на право проведения работ в области промышленной безопасности

Выдан: Товарищество с ограниченной ответственностью "ТЕМИРТАУСКИЙ КАЗМЕХАНОМОНТАЖ №2"
(наименование организации)

В соответствии со статьей №72 Закона Республики Казахстан "О гражданской защите" и Законом Республики Казахстан "О разрешениях и уведомлениях" и экспертного заключения ТОО "ALTYN ENBEK" от 15.02.2021г. № 72/93 предоставлено право проведения работ в области обеспечения промышленной безопасности

горнорудная, металлургическая, энергетическая, машиностроительная, строительная отрасли, автомобильного и железнодорожного транспорта, котельных, газовых хозяйств и подъемных сооружений

(указывается отрасль промышленности)

- Подготовка, переподготовка специалистов, работников в области промышленной безопасности

-Проведение экспертизы промышленной безопасности (декларация промышленной безопасности опасного производственного объекта; опасные технические устройства; технологии, технические устройства, материалы, применяемые на опасных производственных объектах, за исключением строительных материалов, применяемых на опасных производственных объектах; юридические лица на соответствие заявленным видам работ, требованиям промышленной безопасности при получении аттестата;)

(указывается подвид (ы) деятельности)

Особые условия действия аттестата:
Срок действия аттестата составляет пять лет.
Орган, выдавший аттестат:
Республиканское государственное учреждение "Комитет промышленной безопасности Министерства по чрезвычайным ситуациям Республики Казахстан".

Руководитель (уполномоченное лицо):
Заместитель председателя Казакбаев Самат Косаевич
(фамилия, имя, отчество (при наличии) руководителя)

Дата выдачи: 09.03.2021

Бұл құжат ҚР 2003 жылдың 7 қаңтарындағы «Электронды құжат және электронды сандық қол қою» туралы заңының 7 бабы, 1 тармағына сәйкес қағаз бетіндегі заңмен тең. Электрондық құжа

На основании данного Аттестата промышленной безопасности, а также на основании лицензий, ТОО "ТЕМИРТАУСКИЙ КАЗМЕХАНОМОНТАЖ №2" оказывает консалтинговые услуги по широкому кругу вопросов в сфере проектной, технологической и технической экспертной деятельности, в том числе по промышленной безопасности.

2

Осуществляет разработку и согласование проектов, а также адаптацию сторонних проектов согласно действующему законодательству в Республике Казахстан.

Сопровождение предприятий по вопросам касаемо государственных органов; получение разрешений на применение технических устройств, технологий, применяемых на опасных производственных объектах на территории Республики Казахстан согласно действующему законодательству.

ПОЛИТИКА
ТОО "ТЕМИРТАУСКИЙ КАЗМЕХАНОМОНТАЖ №2" в области качества, экологии, энергосбережения, безопасности труда и охраны здоровья

ПОЛИТИКА
ТОО "ТЕМИРТАУСКИЙ КАЗМЕХАНОМОНТАЖ №2"
в области качества, экологии, энергосбережения, безопасности труда и охраны здоровья

ТОО «ТЕМИРТАУСКИЙ КАЗМЕХАНОМОНТАЖ №2» - динамично развивающаяся Компания, образованная для производства строительно-монтажных работ и изготовления металлоконструкций. Наше предприятие, обладая богатым опытом и безупречной репутацией, гарантирует качество изготовления металлоконструкций и выполнения строительно-монтажных работ в соответствии с требованиями международных, национальных и государственных стандартов.

В своей деятельности ТОО «ТЕМИРТАУСКИЙ КАЗМЕХАНОМОНТАЖ №2» руководствуется принципами устойчивого развития с учетом международного опыта в области управления качеством, экологической безопасностью, безопасности труда и охраны здоровья, а также энергоэффективностью. На предприятии введется внедрение принципов «Бережливого производства».

ТОО «ТЕМИРТАУСКИЙ КАЗМЕХАНОМОНТАЖ №2» признаёт, что создание здоровых и безопасных условий жизни и здоровья, снижение риска производственного травматизма и профессиональной заболеваемости, приоритет жизни и здоровья работников Компании, партнеров по бизнесу и всех заинтересованных сторон являются главными целями в области качества, охраны окружающей среды, энергосбережения, безопасности труда и охраны здоровья. Именно поэтому наша организация проводит регулярный мониторинг и контроль экологических аспектов и определенных рисков в области экологического менеджмента, безопасности труда и охраны здоровья.

Выполнение стоящих перед Предприятием задач связано со значительным потреблением электроэнергии, теплоэнергии и различных видов топлива, поэтому повышение энергоффективности является одним из приоритетных направлений нашей деятельности.

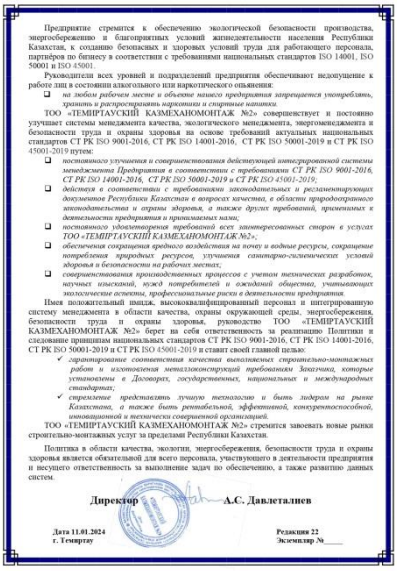

Предприятие стремится к обеспечению экологической безопасности производства, энергосбережению и благоприятных условий жизнедеятельности населения Республики Казахстан, к созданию безопасных и здоровых условий труда для работающего персонала, партнёров по бизнесу в соответствии с требованиями национальных стандартов ISO 14001, ISO 50001 и ISO 45001

Руководители всех уровней и подразделений предприятия обеспечивают недопущение к работе лиц в состоянии алкогольного или наркотического опьянения:

- на любом рабочем месте и объекте нашего предприятия запрещается употреблять, хранить и распространять наркотики и спиртные напитки.

ТОО «ТЕМИРТАУСКИЙ КАЗМЕХАНОМОНТАЖ №2» совершенствует и постоянно улучшает системы менеджмента качества, экологического менеджмента, энергоменеджмента и безопасности труда и охраны здоровья на основе требований актуальных национальных стандартов СТ РК ISO 9001-2016, СТ РК ISO 14001-2016, СТ РК ISO 50001-2019 и СТ РК ISO 45001-2019 путем:

- постоянного улучшения и совершенствования действующей интегрированной системы менеджмента Предприятия в соответствии с требованиями СТ РК ISO 9001-2016, СТ РК ISO 14001-2016, СТ РК ISO 50001-2019 и СТ РК ISO 45001-2019;
- действуя в соответствии с требованиями законодательных и регламентирующих документов Республики Казахстан в вопросах качества, в области природоохранного законодательства и охраны здоровья, а также других требований, применимых к деятельности предприятия и принимаемых нами;
- постоянного удовлетворения требований всех заинтересованных сторон в услугах ТОО «ТЕМИРТАУСКИЙ КАЗМЕХАНОМОНТАЖ №2»;
- обеспечения сохранения вредного воздействия на почву и водные ресурсы, сокращение потребления природных ресурсов, улучшения санитарно-гигиенических условий здоровья и безопасности на рабочих местах;
- совершенствования производственных процессов с учетом технических разработок, научных изысканий, нужд потребителей и ожиданий общества, учитывающих экологические аспекты, профессиональные риски в деятельности предприятия.

Имея положительный имидж, высококвалифицированный персонал и интегрированную систему менеджмента в области качества, охраны окружающей среды, энергосбережения, безопасности труда и охраны здоровья, руководство ТОО «ТЕМИРТАУСКИЙ КАЗМЕХАНОМОНТАЖ №2» берет на себя ответственность за реализацию Политики и следование принципам национальных стандартов СТ РК ISO 9001-2016, СТ РК ISO 14001-2016, СТ РК ISO 50001-2019 и СТ РК ISO 45001-2019 и ставит своей главной целью:

- ✓ гарантирование соответствия качества выполняемых строительно-монтажных работ и изготовления металлоконструкций требованиям Заказчика, которые установлены в Договорах, государственных, национальных и международных стандартах;
- ✓ стремление предоставлять лучшую технологию и быть лидером на рынке Казахстана, а также быть рентабельной, эффективной, конкурентоспособной, инновационной и технически современной организацией.

ТОО «ТЕМИРТАУСКИЙ КАЗМЕХАНОМОНТАЖ №2» стремится завоевать новые рынки строительно-монтажных услуг за пределами Республики Казахстан.

Политика в области качества, экологии, энергосбережения, безопасности труда и охраны здоровья является обязательной для всего персонала, участвующего в деятельности предприятия и несущего ответственность за выполнение задач по обеспечению, а также развитию данных систем.

Директор А.С. Давлеталиев

Дата 11.01.2024 г. Темиртау

Редакция 22 Экземпляр №

Мы осознаем свою ответственность перед обществом и будущими поколениями в части бережного отношения к невозобновляемым энергетическим ресурсам, а также снижения выбросов парниковых газов, в связи с чем обязуемся:

- ❑ *добиваться постоянного улучшения энергетической результативности деятельности Предприятия путем внедрения, поддержания в рабочем состоянии и улучшения системы энергетического менеджмента, соответствующей требованиям ISO 50001;*
- ❑ *соблюдать законодательные и другие требования, принятые Предприятием, в отношении использования и потребления энергии, а также энергетической эффективности;*

- *сокращать или оптимизировать потребление энергетических ресурсов в наиболее энергоемких процессах;*
- *рассматривать возможность перехода на альтернативные источники энергии как одну из перспективных областей развития Предприятия;*
- *обеспечивать выбор и проводить закупки оборудования с учетом энергоэффективности;*
- *учитывать энергоэффективность проектируемых технологических процессов и оборудования;*
- *обеспечивать наличие всех необходимых ресурсов для достижения энергетических целей и задач, и выполнения принятых на себя обязательств;*
- *повышать квалификацию, компетентность и ответственность персонала в области энергетического менеджмента;*
- *обеспечивать доступность информации в области энергетического менеджмента, включая энергетическую Политику Предприятия и результаты, достигнутые в процессе улучшения энергоэффективности для сотрудников Предприятия и всех заинтересованных сторон;*
- *непрерывно улучшать энергетическую результативность посредством капиталовложений, совершенствования деятельности и энергоориентированных закупок.*

Предприятие стремится к обеспечению экологической безопасности производства, энергосбережению и благоприятных условий жизнедеятельности населения Республики Казахстан, к созданию безопасных и здоровых условий труда для работающего персонала, партнёров по бизнесу в соответствии с требованиями национальных стандартов ISO 14001, ISO 50001 и ISO 45001.

Руководители всех уровней и подразделений предприятия обеспечивают недопущение к работе лиц в состоянии алкогольного или наркотического опьянения:

- *на любом рабочем месте и объекте нашего предприятия запрещается употреблять, хранить и распространять наркотики и спиртные напитки.*

ТОО «ТЕМИРТАУСКИЙ КАЗМЕХАНОМОНТАЖ №2» совершенствует и постоянно улучшает системы менеджмента качества, экологического менеджмента, энергоменеджмента и безопасности труда и охраны здоровья на основе требований актуальных национальных стандартов СТ РК ISO 9001-2016, СТ РК ISO 14001-2016, СТ РК ISO 50001-2019 и СТ РК ISO 45001-2019 путем:

- *постоянного улучшения и совершенствования действующей интегрированной системы менеджмента Предприятия в соответствии с требованиями СТ РК ISO 9001-2016, СТ РК ISO 14001-2016, СТ РК ISO 50001-2019 и СТ РК ISO 45001-2019;*
- *действуя в соответствии с требованиями законодательных и регламентирующих документов Республики Казахстан в вопросах качества, в области природоохранного законодательства и охраны здоровья, а также других требований, применимых к деятельности предприятия и принимаемых нами;*
- *постоянного удовлетворения требований всех заинтересованных сторон в услугах ТОО «ТЕМИРТАУСКИЙ КАЗМЕХАНОМОНТАЖ №2»;*

- *обеспечения сокращения вредного воздействия на почву и водные ресурсы, сокращение потребления природных ресурсов, улучшения санитарно-гигиенических условий здоровья и безопасности на рабочих местах;*
- *совершенствования производственных процессов с учетом технических разработок, научных изысканий, нужд потребителей и ожиданий общества, учитывающих экологические аспекты, профессиональные риски в деятельности предприятия.*

Имея положительный имидж, высококвалифицированный персонал и интегрированную систему менеджмента в области качества, охраны окружающей среды, энергосбережения, безопасности труда и охраны здоровья, руководство ТОО «ТЕМИРТАУСКИЙ КАЗМЕХАНОМОНТАЖ №2» берет на себя ответственность за реализацию Политики и следование принципам национальных стандартов СТ РК ISO 9001-2016, СТ РК ISO 14001-2016, СТ РК ISO 50001-2019 и СТ РК ISO 45001-2019 и ставит своей главной целью:

- *гарантирование соответствия качества выполняемых строительно-монтажных работ и изготовления металлоконструкций требованиям Заказчика, которые установлены в Договорах, государственных, национальных и международных стандартах;*
- *стремление представлять лучшую технологию и быть лидером на рынке Казахстана, а также быть рентабельной, эффективной, конкурентоспособной, инновационной и технически совершенной организацией.*

ТОО «ТЕМИРТАУСКИЙ КАЗМЕХАНОМОНТАЖ №2» стремится завоевать новые рынки строительно-монтажных услуг за пределами Республики Казахстан.

Политика в области качества, экологии, энергосбережения, безопасности труда и охраны здоровья является обязательной для всего персонала, участвующего в деятельности предприятия и несущего ответственность за выполнение задач по обеспечению, а также развитию данных систем.

РЕКВИЗИТЫ ОРГАНИЗАЦИИ

Адрес:	101403, Карагандинская область, г.Темиртау, пр. Мира 1Б
Сайт, E-mail	www.tkmm2.kz tkmm2@mail.ru
Телефон	+7 (7213) 99-63-20, 8-701-098-87-20
РНН	301 200 217 605
БИК (МФО)	HSBKKZKX
ИИК (тенге)	KZ756010371000049121 (KZT) АО «Народный банк Казахстана
БИН	050 640 004 657
Свидетельство о постановке на учёт по НДС	Серия 30001 № 0009724 от 10.09.12
Свидетельство о гос. регистрации юр. лица	№ 177-1930-12-ТОО
Справка о государственной перерегистрации	от 27.12.2017
ДИРЕКТОР	Давлеталиев Амир Сагидулович действует на основании Устава

ОПЫТ РАБОТЫ

Компания ТОО «ТЕМИРТАУСКИЙ КАЗМЕХАНОМОНТАЖ №2» является правопреемником ТФ №2 АО «Механомонтаж», образованным в 1974 г. и выполняет строительные и монтажные работы, производство металлоконструкций уже более 47 лет, успешно сочетая опыт предыдущих поколений с достижениями в области инновационных технологий.

ТОО «ТЕМИРТАУСКИЙ КАЗМЕХАНОМОНТАЖ №2» является ведущей строительно-монтажной организацией, обладающей значительным конструкторско-технологическим потенциалом, высоким уровнем технологий, мощными производственными возможностями и оперативной мобильной частью, что позволяет обеспечить скорость, качество, надежность и высокую производительность реализуемых проектов.

ТОО "ТЕМИРТАУСКИЙ КАЗМЕХАНО-МОНТАЖ №2" имеет **Генеральную лицензию на Строительно-монтажные работы I категории**, что позволяет нашему предприятию осуществлять деятельность на объектах всех уровней ответственности в рамках имеющейся лицензии: выполнение строительно-монтажных работ не только средней, но и повышенной сложности. ТОО «ТЕМИРТАУСКИЙ КАЗМЕХАНОМОНАТАЖ №2» может быть Генеральным подрядчиком на таких крупных промышленных объектах, как нефтегазовые магистральные трубопроводы и нефтеперерабатывающие заводы, горнообогатительные комбинаты и фабрики, предприятия металлургии, промышленности строительных материалов и т.д.

Наличие лицензии **I категории** дает право работать предприятию в зонах с повышенной сейсмической опасностью в различных регионах Казахстана. Компания владеет производственными территориями, с 3-мя цехами мехобработки, сварки и сборки металлоконструкций, машиной для дробеструйной обработки металлоконструкции, пескоструйно-покрасочными участками, с закрытыми складами, мехмастерскими. Имеет сушильную камеру для окрашенных металлоконструкций – для более быстрой и ровной сушки поверхности изготовленных металлоизделий. Располагает открытыми охраняемыми площадями для хранения и комплектации материала, готовых конструкций, оснащенными кранами, автомобильными подъездами и железнодорожным тупиком. Цех покраски, для утепления и, как следствие, более комфортного проведения работ в зимний период, покрыт изоляционным материалом пенополиуретаном, что также позволяет сократить затраты предприятия на отопление.

Компания имеет в своём распоряжении парк автомобильной, тракторной, грузоподъемной и специальной техники, обеспеченных авто-слесарным обслуживанием, что позволяет выполнять весь спектр поставленных задач на значительном удалении от основной базы.

Компания ТОО «ТЕМИРТАУСКИЙ КАЗМЕХАНОМОНТАЖ №2» осуществляет комплексные решения и предоставляет широкий спектр услуг в области производства оборудования и металлоконструкций для возведения и реконструкции объектов промышленного и гражданского строительства:

- Разработка проектно-сметной документации, КМД, ППР, Технологических Инструкций;
- Производство строительных материалов, изделий и конструкций, грузоподъемных приспособлений в соответствии с Государственными Стандартами и Стандартами Предприятий, а так же по любому проекту заказчика;
- Строительно-монтажные работы «под ключ»;
- Работы по устройству внутренних и наружных инженерных сетей и сооружений.
- Работы по защите конструкций и оборудования.
- Проведение испытаний и контроля качества сертифицированной лабораторией.
- Изготовление, монтаж и ремонт химического, нефтегазопромыслового, металлургического, энергетического, взрывозащищенного электротехнического оборудования, подъемных сооружений, котлов и сосудов работающих под давлением и изделий работающих в условиях высоких температур, в т.ч. монтаж металлоконструкций термических печей, и высотных сооружений типа дымовых труб;
- Производство и поставка мобильных зданий контейнерного типа различных видов с широким спектром применения.
- Проектирование и строительство вахтовых поселков.

Наша компания уделяет пристальное внимание контролю качества, как получаемому материалу и сырья, так и производимой продукции – геометрия изделий. Обеспечивается проверка и испытание на соответствие Сертификатам, ГОСТам и другим требованиям к металлам, сварочным и покрасочным материалам, сварным швам и болтовым соединениям. Для этих целей имеется сертифицированная лаборатория сварки и металловедения с возможностью неразрушающего контроля УЗК и рентгеновской диагностики.

Системы менеджмента качества, экологического менеджмента, энергетического менеджмента, системы менеджмента здоровья и безопасности на производстве соответствуют требованиям международных стандартов ISO 9001:2015 (СТ РК ISO 9001-2016) «Система менеджмента качества. Требования», ISO 14001:2015 (СТ РК ISO 14001-2016) «Системы экологического менеджмента. Требования и руководство по применению», МС ISO 50001:2019 (СТ РК ISO 50001-2018) «Системы энергетического менеджмента. Требования и руководство по применению» и ISO 45001-2019 (СТ РК ISO 45001:2018) «Система менеджмента здоровья и безопасности на производстве. Общие требования», что является гарантией высокого качества нашей продукции.

ТОО «ТЕМИРТАУСКИЙ КАЗМЕХАНОМОНТАЖ №2» гарантирует качество, надежность и оптимальные сроки выполнения работ.

18

ОБЪЕМ РАБОТ
выполненных ТОО «ТЕМИРТАУСКИЙ КАЗМЕХАНОМОНТАЖ №2» в течение последних лет:

2020 год – 5 527 848 тыс.тенге
2021 год – 5 507 341 тыс.тенге
2022 год – 9 156 811 тыс.тенге
2023 год – 11 103 380 тыс.тенге

Одними из крупных реализованных объектов в последние годы являются:

1) **10 999 999 тыс. тенге - ТОО «Карагандинский завод комплексных сплавов»**, «Строительство Карагандинского завода комплексных сплавов. Изготовление и монтаж металлоконструкций – 7000тн»;

2) **3 761 230 тыс. тенге - ТОО «Temir Zat»,** Строительство котельной в г. Сарань (незавершенное строительство);

3) **2 665 500 тыс.тенге - DANIELI & C. OFFICINE MECCANICHE S.p.A.** «Изготовление строительных металлоконструкций и настандартизированного оборудования на объект «Узбекский металлургический комбинат» - 1700 тонн»,

4) **2 163 719 тыс. тенге - АО «АрселорМиттал Темиртау»,** Изготовление и монтаж конструкций, проведение работ по монтажу.

5) **1 873 815 тыс.тенге – ТОО «Лисаковская монтажная фирма – Имсталькон»** – изготовление м/к;

6) **1 811 694 тыс. тенге - ТОО «thyssenkrupp Industrial Solutions Kazakhstan»**, изготовление и монтаж металлоконструкций барабанной усреднительно-погрузочной машины «БУМП-4000» разрез «Восточный» АО «Евроазиатская энергетическая корпорация»;

7) **1 449 886 тыс. тенге - ГУ «Отдел строительства города Шахтинска»,** Строительство котельной и тепловых сетей поселка Шахан Карагандинской области.

№ п.п.	Период выполнения работ	Клиент (наименование, контакты)	Описание работ (объем, другие важные характеристики)
1	2023 г.	DANIELI & C. OFFICINE MECCANICHE S.p.A. VIA NAZIONALE, 41 - 33042 BUTTRIO (UD)	Изготовление строительных металлоконструкций и настандартизированного оборудования на объект «Узбекский металлургический комбинат» - 1700тн Общая стоимость проведения работ – 2 665 500 000,00 тенге
2	2021-2023 г.г.	ТОО «Карагандинский завод комплексных сплавов» 101408, Карагандинская область, Бухар Жырауский, Доскейский аульный округ, село Доскей, 028 учетный квартал, участок №1383, БИН 111240012243 Зам. дир. по финансам Есжанов С.А. Тел.: 87012278187	Изготовление и монтаж металлоконструкций объекта «Карагандинский завод комплексных сплавов» Общая стоимость проведения работ – 10 999 999 999,00 тенге
3	2022-2023 г.г.	ТОО «Alina Stroy Engineering» 041609, Алматинская область, Талгарский район, Бесагашский сельский округ, село Бесагаш, здание 1050 БИН 060240019256 Генеральный директор Стефанишин Ю.А. Тел.: 8 (727) 330 37 30/00/03	Выполнение комплекса строительно-монтажных работ на объекте «Расширение линии гипса в городе Тараз» Общая стоимость проведения работ – 741 405 695,00 тенге
4	2022-2023 г.г.	ТОО «Alina Group» 050050, г. Алматы, ул. Казыбаева, 20 БИН 001040003521 Президент Балфанбаев Е.К.-А.	Изготовление технологического оборудования – металлоконструкций силосов - предназначенного для хранения сырья, гипсового вяжущего

№ п.п.	Период выполнения работ	Клиент (наименование, контакты)	Описание работ (объем, другие важные характеристики)
		Тел.: 87773492296	вещества и иных строительных смесей Общая стоимость проведения работ – 321 723 941,00 тенге
5	2021-2022 г.г.	ТОО «thyssenkrupp Industrial Solutions Kazakhstan» 050020, г. Алматы, ул. Рубинштейна, 48, 5 этаж БИН 121240000083 Менеджер проектов Илья Цупенков Тел.: 87015718337	Изготовление и монтаж металлоконструкций барабанной усреднительно-погрузочной машины «БУМП-4000» разрез «Восточный» АО «Евроазиатская энергетическая корпорация. Общая стоимость проведения работ – 1 811 694 726,00 тенге
6	2022 г.	АО "АрселорМиттал Темиртау" 101407 г. Темиртау, пр Республики 1, БИН 951140000042 Тел.:8 (7213) 96-05-27	Выполнение комплекса работ (проектирование, изготовление, поставка, шеф-надзор) аккумуляторного бака V-5000 м3. Общая стоимость проведения работ – 136 985 182,00 тенге
7	2021 г.	АО "АрселорМиттал Темиртау" 101407 г. Темиртау, пр Республики 1, БИН 951140000042 Тел.:8 (7213) 96-05-27	Изготовление нестандартизированного оборудования – стендов для термических печей Стоимость проведения работ – 62 115 333,00 тенге
8	2020-2021 г.г.	ТОО «Temir Zat» Карагандинская область, г. Темиртау, ул. Караганды, 162/2-3 БИН031140004797 Тел.: 8(7213) 412623 Директор Мезгилбаев А.М. e-mail: temir_zat@mail.ru	Строительство котельной в г. Сарань (незавершенное строительство) Стоимость проведения работ – 3 761 230 237,00 тенге
9	2020- 2021 г.г.	ГУ "Отдел строительства города Шахтинска" Карагандинская обл., г. Шахтинск, Казахстанская,101,9 БИН 060140014053 Тел. 8 (72156)70835 Руководитель Туребаев Жанбулат Курманиязович	Строительство котельной и тепловых сетей поселка Шахан Карагандинской области. Здание котельной Стоимость проведения работ – 1 400 000 000,00 тенге
10	2019-2020 г.г.	АО «Шубарколь Комир» Г. Караганда, ул. Асфальтная 18 БИН 020 740 000 236 Тел.: 8(7212) 440-744 Заказчик Абдыкадыров Д.Ж.	Модернизация сортировочных комплексов разреза «Центральный» Адрес: Карагандинская область, Нуринский район, вахтовый поселок разреза Центральный АО «Шубарколь Комир» Стоимость проведения работ – 957 889 741,76 тенге
11	2019-2020 г.г.	ТОО «INGENICO» Г. Караганда, пр. Н. Абдирова, д. 3/2, оф. 301 БИН 060540019277 Тел.: 8(7212) 410407 Директор Букетов Д.Е.	Изготовление и монтаж металлоконструкций резервуаров объекта «Строительство и эксплуатация склада нефтепродуктов: - РВС 2000 м3 – 9 шт; - РВС 1000 м3 – 1 шт; - РВС 700 м3 – 1 шт; - РГС 100 м3 – 2 шт; - эстакада Объект расположен: г. Нур-Султан, район «Байконыр» ул. №С349, участок №9» Стоимость проведения работ – 386 895 162,57 тенге
12	2019 г.	АО "АрселорМиттал Темиртау"	ЛПЦ-1. Замена моталок и

20

№ п.п.	Период выполнения работ	Клиент (наименование, контакты)	Описание работ (объем, другие важные характеристики)
		101407 г.Темиртау, пр Республики 1, БИН 951140000042 Тел.:8 (7213) 96-51-45	реконструкция конвейеров. Стоимость проведения работ - 880 000 000,00 тенге
13	2018-2019 г.г.	АО «Казахстанский электролизный завод» 140001, г. Павлодар, промышленная зона Восточная, строение 60/2 БИН 050340001374 Тел.: 8(7182) 743335 e-mail: kez@erg.kz	Реконструкция и расширение объекта №46 «Отделение хранения анодных блоков» и объект №39 «Силосный склад кокса» (Участок формирования продольных пазов в обожженных анодах) Стоимость проведения работ – 231 784 574,56 тенге
14	2018-2019 г.г.	ТОО «Имсталькон-Темиртау» Республика Казахстан, 101403, г. Темиртау, пр. Мира, 1а БИН 040840001003, тел.: 8 (7213)981218, факс: 8 (7213)984697 e-mail: imst2@rambler.ru,imstsdo@mail.ru	Газовый цех. Общезаводской коллектор доменного газа ø 3020 мм. АО "АрселорМиттал Темиртау Стоимость проведения работ 497 660 463,74 тенге
15	2018-2019 г.г.	ТОО «Имсталькон-Темиртау» Республика Казахстан, 101403, г. Темиртау, пр. Мира, 1а БИН 040840001003, тел. 8 (7213)981218, факс. 8(7213)984697 e-mail: imst2@rambler.ru,imstsdo@mail.ru	Печь №64 Плавильного цеха №6 Аксуского завода ферросплавов – филиала АО «ТНК «Казхром» Стоимость проведения работ 1 764 269 514,92 тенге
16	2016-2018 г.г.	Компания ТОО «ГМК Васильевское» Юридический и фактический адрес: 050051 г.Алматы, ул. Фонвизина, Д 17 а. Телефон: +7 7127 3550580 БИН 141040025888 Директор Надршен Р.З. e-mail: vasilevskoem@mail.ru	Строительство золотоизвлекающей фабрики при условиях "под ключ". Стоимость проведения работ - 1 149 736 821,08 тенге
17	2013-2018 г.г.	ТОО «ЕвроХим-Каратау» БИН 130640023294 РК, 050059,г. Алматы, Бостандыкский район, проспект Аль-Фараби, дом 17/1, ПФЦ «Нурлы-Тау», блок5б,оф14. ТОО «ЕвроХим-Удобрения» РК, 080700, Жамбылская область, Сарысуский район, г. Жанатас, ул. Аспандиярова,5. БИН 080 740 015 611 e-mail: Danil.Shestakov@eurochem.ru EuroChem.Karatau@eurochem.ru	Строительство в РК мощностей дробления и сухого помола в Сарысуском районе Жамбылской области в т.ч. склад ГСМ, площадка ОПП. МКХ "ЕвроХим" Стоимость проведения работ - 8 874 587 214,21 тенге
18	2016-2018 г.г.	ТОО «Изоплюс Центральная Азия» Республика Казахстан, 100400 Карагандинская область, БухарЖырауский район, аул Доскей, учетный квартал 028, участок 1383 БИН 111 240 018 232, Тел.: + 7 (7212) 40 58 15, + 7 (7212) 40 58 24 Директор А.К. Султанов e-mail: e.makulbayeva@isoplus.kz	Изготовление деталей трубопроводов. Стоимость проведения работ - 291 254 258,20 тенге
19	2016-2017 г.г.	АО «ЖАЛТЫРБУЛАК» Телефон: +7 7272 509878, Факс: +7 7272 509848 Адрес: г.Алматы, ул.Фонвизина д.17А. Республика Казахстан, 050051 БИН 080840012244 e-mail: zhaltyrbulak2016@mail.ru	Строительство золотоизвлекающей фабрики при условиях "под ключ". Стоимость проведения работ - 1 477 982 457,89 тенге
20	2016-2017 г.г.	ТОО «САЭМ ЗМК» 140000, Павлодарская область, г.Павлодар, Северный промышленный район.	Строительство ТЭЦ-2 г. Астана. Изготовление металлоконструкций - 156 580 021,20 тенге

№ п.п.	Период выполнения работ	Клиент (наименование, контакты)	Описание работ (объем, другие важные характеристики)
		Почтовый адрес: Республика Казахстан, 140000, Павлодарская область, город Павлодар, Северный промышленный район, БИН 121240016644, :8/7182/ 77-09-89. Email: zmk@saem.kz	
21	2017 г.	ТОО «Строительная корпорация «Сарыарка», РК, Акмолинскя область Буландынский район, 020500, г.Макинск ул. Карьерная, здание 29/2 БИН 000340009955, Телефон: +7(716 46) 4 00 40 , А. Черников Email: Rustem.Orazov@sk-saryarka.kz	Изготовление и монтаж конструкций Макинской птицефабрики - 1 102 002 423,84 тенге
22	2017-2018 г.г.	АО "АМТ Темиртау" Республика Казахстан, пр. Республики 1 БИН 951140000042 тел. 8(7213) 965145	Изготовление и монтаж конструкций, проведение работ по монтажу газового коллектора - 1 051 628 543,48 тенге
23	2017-2018 г.г.	ТОО “INGENICO” Республика Казахстан, г. Караганда, пр.Нуркена Абдирова 3/2, оф.301 БИН 060540019277 Телефон: 8-7212-41-04-07 ingenico.pto@gmail.com Директор: Д.Е. Букетов	Строительство нефтебазы и сети АЗС г. Астана - 107 559 691,23 тенге
24	2017-2019 г.г.	ТОО «Имсталькон-Темиртау» Республика Казахстан, 101403, г. Темиртау, пр. Мира, 1а БИН 040840001003, тел. 8 (7213)981218, факс. 8(7213)984697 e-mail:imst2@rambler.ru,imstsdo@mail.ru Директор Георгиади И.В.	АО "Жайремский ГОК". Модернизация действующего производства. г. Жайрем - 1 526 222 002,89 тенге (Заказчик КазЦинк)
25	2016-2017 г.г.	АО «ВТМ» Владимиртепломонтаж Юридический адрес: 600009, Россия, г. Владимир, 2-ой Почаевский проезд, д.6 ИНН: 3328414953, КПП: 332801001 ОГРН 1023301458443 Филиал АО «ВТМ» в Республике Казахстан: РК, 140900, Павлодарская область, город Павлодар, ул.Короленко, 109 E-mail: psm.12345@mail.ru БИН 150741024176 Рег. №273-1945-01-Ф-л Директор Филиала АО «ВТМ» в РК Т.Т.Жолдасбаев	Павлодарский нефтеперерабатывающий завод, изготовление металлоконструкций - 389 656 887,00 тенге
26	2017 г.	ТОО «КазРИВС» РК, 070004, ВКО, г.Усть-Каменогорск , улица Максима Горького, 50-219 БИН 141240024123 e-mail: rivs_karaganda@mail.ru Директор Бочкарева Е.В.	ОФ Карагайлы, модернизация действующего производства - 108 000 558,74 тенге
27	2017 г.	ТОО «Bolid-CW» Адрес: г. Астана, ул. Керей и Жанибек хандар, 18, оф. 503, БИН 121140012221 Е.К. Халыков	Строительство паркинга г. Астана - 120 819 258,00 тенге
28	2017-2018 г.г.	АО «Central Asia Cement» Адрес: Республика Казахстан, 101408, Карагандинская область, г.Темиртау, поселок Актау, БИН: 980940003108 Тел: (7213) 94 11 17, факс: (7213)941116 Генеральный директор Дурнев П.В.	Строительство линии упаковки и загрузки цемента - 158 254 698,00 тенге

СПИСОК ОБОРУДОВАНИЯ
ТОО «ТЕМИРТАУСКИЙ КАЗМЕХАНОМОНТАЖ №2»

ТОО "ТЕМИРТАУСКИЙ КАЗМЕХАНОМОНТАЖ №2" владеет производственными территориями, с 2-мя цехами мехобработки, сварки и сборки металлоконструкций, с пескоструйнопокрасочными участками, с закрыты-ми складами, мех-мастерскими. Располагает открытыми охраняемыми площадями для хранения и комплектации материала, готовых конструкций, оснащенными кранами КП-300, автомобильными подъездами и железнодорожным тупи-ком, способным принять 5-6 вагонов одновременно.

Монтажно-заготовительный завод предприятия, на котором выполняются работы по изготовлению металлоконструкций, оснащен по последнему слову техники. Здесь имеется и машина обработки металлопроката дробью (дробеструйный аппарат), и пескоструйный аппарат, гидравлические ножницы (гильотина), гидравлический 4-х роликовый гибочный станок (вальцы), гидравлический гибочный станок для листового металлопроката (кромкогиб), комбинированный пресс ножницы, молот кузнечно-пневматический, маятниковая пила, правильная машина, радиально-сверлильный станок, сварочный аппарат и многое другое. С 2013 года на предприятии запущена в работу линия сварной балки, состоящая из машины термической резки с ЧПУ, правильной машины для листового металлопроката (правилка), портального сварочного аппарата.

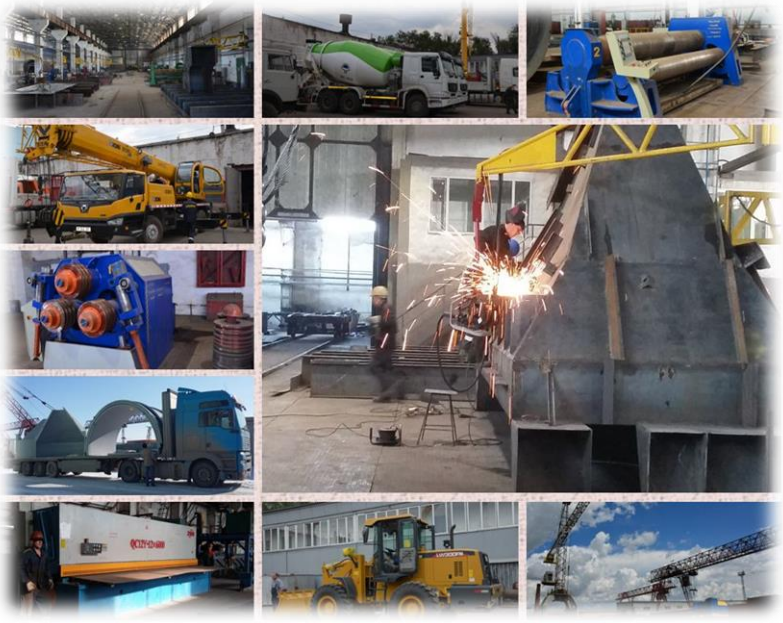

В последние годы на Предприятии ведется обновление парка машин и оборудования:

№	Наименование машин и оборудования	Имеется в наличии			
		Марка	Кол-во	Год выпуска	Состояние
1	2	3	4	5	6
Автомобильная техника					
1	Автогидроманипулятор,	HOWO ZZ1327N5847E EURO 5	1	2023	хорошее
2	Автомобильный кран	SANY STC500 Q=50 тн	1	2022	хорошее
3	Тягач SHACMAN	SX42584V324 (X3000)	1	2022	хорошее
4	Легковой автомобиль	Toyota	1	2020	хорошее
5	Автобетоносмеситель	HOWO ZX5327	2	2014	хорошее
6	Автокран	QY25K5-I	1	2014	хорошее
7	Полуприцеп бортовой	BWG 32BKA09	1	2014	хорошее
8	Полуприцеп бортовой BWG	BWG9401	1	2014	хорошее
9	Автобус	ПАЗ 32053	1	2013	хорошее
10	Тягач ХОВО гос № Хово	ZZ4257N3247N1B	1	2012	хорошее
11	Полуприцеп бортовой	ZJV9400DY	1	2012	хорошее
12	Кран монтажный	СКГ-63/100	1	2010	хорошее
13	Трал Q-50 тн	Koessbohrer Ckoh	1	2010	хорошее
14	Автобус	ПАЗ 32053	2	2008	хорошее
15	Седельный тягач	Volvo	1	2008	хорошее
16	Седельный тягач	Man Nutzfahrzeuge	1	2008	хорошее
17	Автокран	QY25K5	1	2007	хорошее
18	Самосвал	КамАЗ 6520	1	2006	хорошее
19	Седельный тягач	КамАЗ 54115	1	2006	хорошее

20	Легковой автомобиль	Toyota	1	2006	хорошее
21	Автокран КС55713 Q=25т.	КамАЗ	1	2005	хорошее
22	Автокран МКТ 25 Q=25т	КамАЗ	1	2005	хорошее
23	Седельный тягач	КамАЗ 54115	1	2004	хорошее
24	Автобетоносмеситель	МАЗ 630305	1	2003	хорошее
25	Автокран КС 45719 Q=20	КамАЗ 53213	1	2002	хорошее
26	Бортовая	КамАЗ 5320	1	1993	хорошее
27	Бортовая	ГАЗ 3307	1	1993	хорошее
28	Автобус	КАВЗ 3976	2	1992	хорошее
29	Самосвал	КрАЗ 256Б1	1	1989	хорошее
30	Асмашина	ГАЗ 53	1	1988	хорошее
31	Кран	МКГ-40	2	1980	хорошее
32	Башенный кран	КП-300	2	1978	хорошее
33	Кран гусеничный	МКГ-25БР	11	1977-1980	хорошее

Тракторная техника					
34	Фронтальный Погрузчик XCMG	LW300FN	1	2014	хорошее
35	Экскаватор Погрузчик XCMG	WZ30-25	1	2014	хорошее
36	Реципиент		4	2013	хорошее
37	Экскаватор-погрузчик	WZ 30-25	1	2008	хорошее
38	САГ	АДД-2Х2501	2	2007	хорошее
39	Экскаватор	XCG 220 LC-7B	1	2007	хорошее
40	Трактор колесный	МТЗ-82	1	1994	хорошее
41	Трактор колесный	К700А	1	1988	хорошее
42	Трактор колесный	Т-40М	1	1987	хорошее
43	Трактор колесный	МТЗ-80	1	1987	хорошее
44	Трактор колесный	МТЗ-80Л	1	1984	хорошее

Оборудование токарного парка					
45	Горизонтальный расточной станок	Union	1	2022	хорошее
46	Универсальный фрезерный станок	6р82ш	1	2022	хорошее
47	Прокатный стан для распремления балочных кронштейнов	JZJ-800	1	2022	хорошее
48	Гидровальцы	MTW12-6*2500	1	2022	хорошее
49	Станок строгальный (Оренбург)	7Б35 №14082	1	1996	хорошее
50	Станок токарно-винторезный (Румыния)	SNB400X1000	1	1984	хорошее

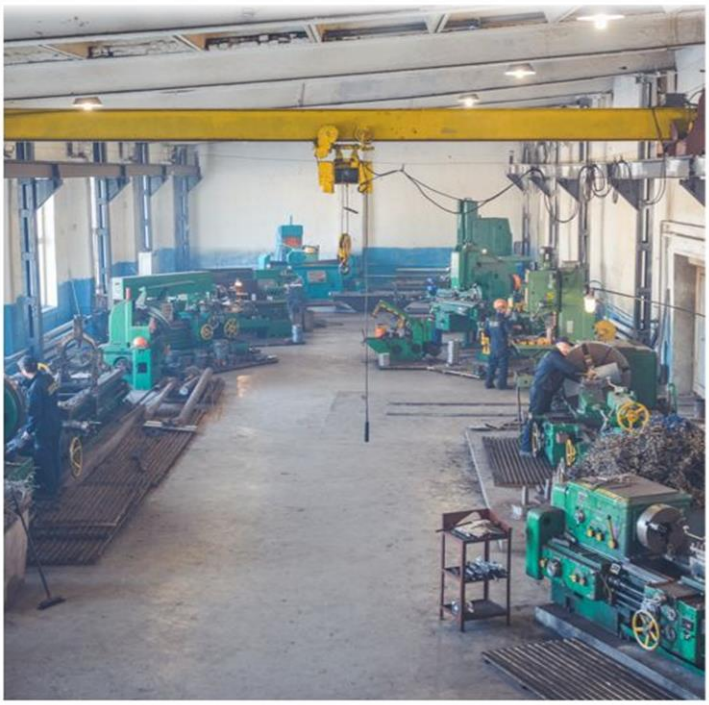

51	Станок фрезерный вертикальный (Корея)	F2-250 №10191	1	1979	хорошее
52	Станок фрезерный горизонтальный (Горький)	СМ 22	1	1963	хорошее
53	Станок токарно-винторезный	1К625	1	1962	хорошее
54	Станок токарно-винторезный (Москва)	1К62 №597491	1	1959	хорошее
55	Станок поперечно-строгальный	7Б35	1	1959	хорошее
56	Станок токарно-винторезный (Болгария)	С11МВ №8512	1	Н.У.	хорошее
57	Станок токарно-винторезный (Тбилиси)	ТТ 165	1	Н.У.	хорошее
58	Станок шлифовальный	3Г71 №4211	1	Н.У.	хорошее
59	Станок токарно-винторезный	ДИП 500	1	Н.У.	хорошее
60	Горизонтально-фрезерный станок	675 №2231	1	1963	хорошее
61	Сверлильный станок	2719 №600	1	1958	хорошее
62	Координатно-расточной станок	2А 450 №219	1	1972	хорошее
63	Токарно-винторезный станок	1К62 №607915	1	1960	хорошее
64	Токарно-винторезный станок	1М63 ДИП300	1	1971	хорошее

65	Токарно-винторезный станок	165 (500) №13229	1	1976	хорошее
66	Токарно-винторезный станок	165 №3761	1	1959	хорошее
67	Токарно-винторезный станок	SNB 560 №77B1P	1	Н.у.	хорошее
68	Токарно-винторезный станок	1В62Г №665	1	1990	хорошее
69	Плоско-шлифовальный станок	3Л722В №43296	1	1986	хорошее
70	Плоско-шлифовальный станок	371Б	1	1953	хорошее
71	Горизонтально-фрезерный станок	6Н82 №2206	1	1959	хорошее
72	Вертикально-фрезерный станок	6Н13П №632	1	1958	хорошее
73	Вертикально-фрезерный станок	6Н13У №175	1	1992	хорошее
74	Строгальный станок	7Б35 №1825	2	1987	хорошее
75	Наждачно-заточной станок		1	Н.у.	хорошее
76	Мехпила	№5720	1	1969	хорошее
77	Сверлильный станок	Z5180B №1409001	1	2014	хорошее
78	Кран-балка Q=3,2 тн		1		хорошее

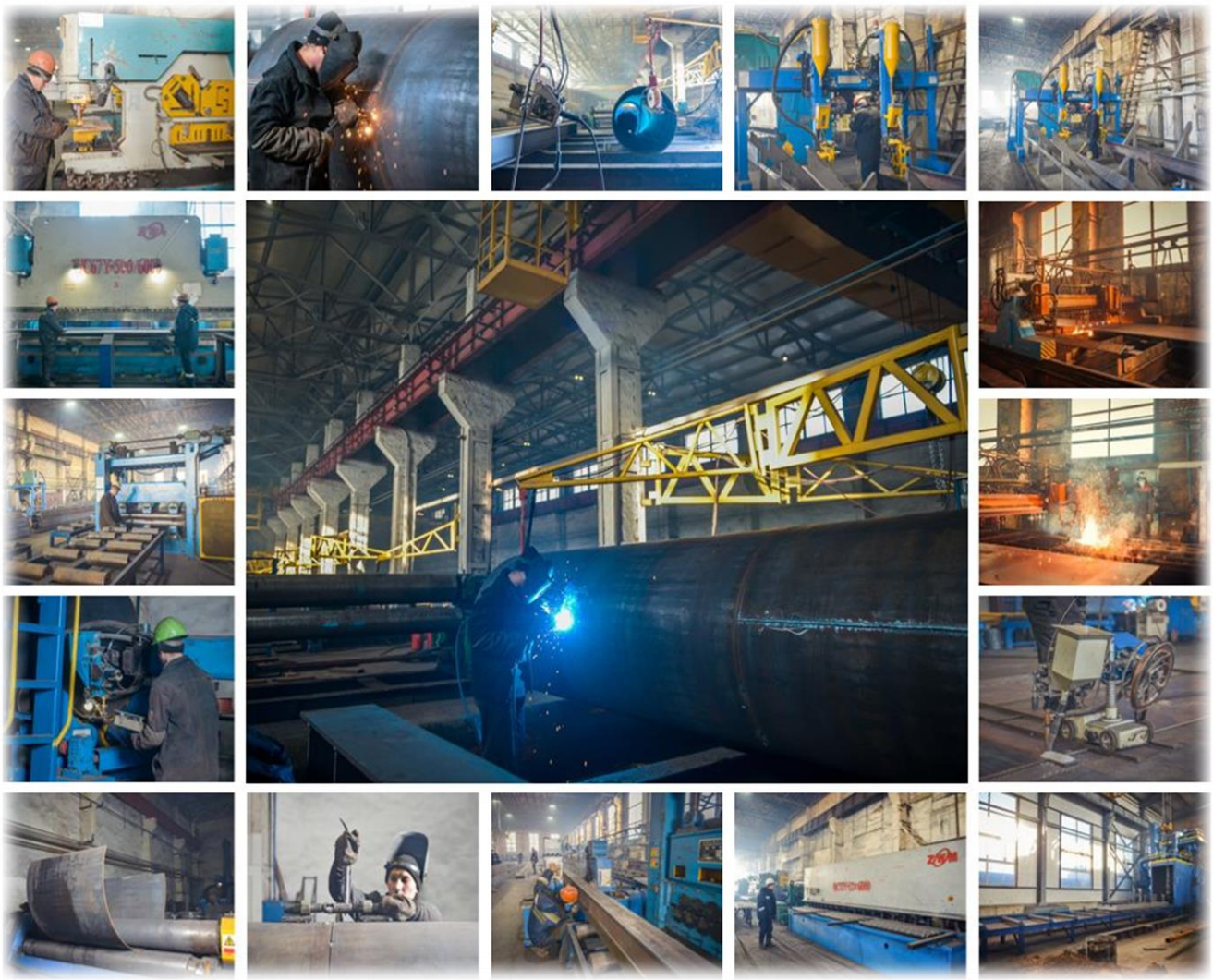

Оборудование для металлообработки					
79	Дробеструйная установка	DS M8-18	1	2024	отличное
80	Машина плазменной резки с поворотной голов	ECOCUTTM Plus 50	1	2024	отличное
81	Гидравлический листогибочный пресс	WC67Y-200/4000 E21	1	2024	отличное
82	Кантователь	KRLFZ-10	1	2024	отличное
83	полуавтоматическая ленточная пила (0-45º)	GB4260X	1	2024	отличное
84	Радиально-сверлильный станок	Z3063×20A	1	2024	отличное

85	Станок для снятия фаски балки	CG1-2A	1	2024	отличное
86	Вертикально-сверлильный станок	Z5180B	3	2015	хорошее
87	Гибочный станок для вальцовки профиля вертикальный с дополнительным комплектом насадок	HDLW24S-75	1	2015	хорошее
88	Гибочный станок для вальцовки профиля горизонтальный с дополнительным комплектом насадок	DHLW24S-100	1	2015	хорошее
89	Гидравлические ножницы (гильотина) с дополнительным комплектом ножей	QC12Y-12*6000	1	2015	хорошее
90	Гидравлический 4-х роликовый гибочный станок (вальцы)	DHLW12-30×3000	1	2015	хорошее
91	Гидравлический 4-х роликовый гибочный станок (вальцы)	W12NC-16*3000	1	2015	хорошее
92	Гидравлический гибочный станок для листового металлопроката (кромкогиб)	WS67Y-500/6000	1	2015	хорошее
93	Машина обработки металлопроката дробью (дробеструй)	HGP 1525-10	1	2015	хорошее
94	Машина термической резки с ЧПУ	CNC/KDG-4000	1	2015	хорошее
95	Правильная машина	YJZ-60C	1	2015	хорошее
96	Правильная машина для листового металлопроката (правилка)	W43-12x2000	1	2015	хорошее
97	Сварочный аппарат (комплект)	MZ-1000	4	2015	хорошее
98	Вальцы 4-х роликовые	W12NC-16*3000	1	2014	хорошее
99	Вертикальный станок для вальцовки профиля	HDLW24S-75	1	2014	хорошее

100	Горизонтально-вертикальный сварочный центр	LCH3040	1	2014	хорошее
101	Правилка для листов	W43-12*300	1	2014	хорошее
102	Радиально-сверлильный станок	Z3050-16/1	2	2014	хорошее
103	Трактор сварочный	MZ-1000	2	2014	хорошее
104	Гидравлический станок по изготовлению металлоконструкции (комбинированные ножницы)	DIW-120E	3	2013	хорошее
105	Машина термической резки с ЧПУ	CNC/KDG-4000	1	2013	хорошее
106	Портальный сварочный аппарат	LMH-4000		2013	хорошее
107	Правильная машина	JZJ-800	1	2013	хорошее
108	Сборочная машина	HZJ-2000	1	2013	хорошее
109	Станок радиально сверлильный	2м55	1	2008	хорошее
110	Станок кромкогибочный		1	2003	хорошее
111	Вальцы листогибочные	МС РСУ-2	1	1993	хорошее
112	Листогиб гидравлический	НБ1430Л	1	1991	хорошее
113	Ножницы гидравлически комбинированные	ОР12561	1	1991	хорошее
114	Вертикально сверлильный станок	2С132	1	1989	хорошее
115	Радиально сверлильный станок	2532Л-АС	1	1989	хорошее
116	Трубогиб	ГСТМ301	1	1988	хорошее
117	Ножницы гильотинные	MVS3100/25	1	1987	хорошее
118	Станок трубогибочный	ГНР-2А	1	1987	хорошее
119	Ножницы гильотинные	СТД 9 А	1	1984	хорошее
120	Станок сверлильный		1	1984	хорошее
121	Сверлильный станок	2Н136	1	1982	хорошее
122	Станок трубогибочный	ЦС127	1	1982	хорошее
123	Комбинированный пресс ножницы	НВ 5221	1	1981	хорошее
124	Станок трубогибочный	ИБ3428	1	1979	хорошее
125	Молот пневматический	МА 4123	1	1974	хорошее
126	Вальцы листогибочные	ЛГВ16/3000	1	1973	хорошее

127	Ножницы гильотинные	НБ 478	1	1973	хорошее
128	Листовые ножницы	Н-31-21	1	1969	хорошее
129	Вальцы листогибочные	Н-2220	1	1964	хорошее
130	Кромкогиб (Эрфурд)	РКХА250/5600	1	1962	хорошее
131	Листовые ножницы	НБ-478	1	1960	хорошее
132	Молот кузнечно-пневматический	М415	1	1959	хорошее
133	Пресс кривошипный	КВ235	1	1959	хорошее
134	Пресс кривошипный	К862С	1	1958	хорошее
135	Станок вертикально сверлильный	2а-135	1	1955	хорошее
136	Вальцы	4х валковые	1	Н.У.	хорошее
137	Вальцы листовые ф250	Б3060	1	Н.У.	хорошее
138	Вальцы ф210	В=2100	1	Н.У.	хорошее
139	Вальцы ф250	В=3100	1	Н.У.	хорошее
140	Вертикально сверлильный станок	2АП2	1	Н.У.	хорошее
141	Дрель на магнитной стойке		6	Н.У.	хорошее
142	Кромкогиб	ИВ2144	1		хорошее
143	Листогиб	И 1434 А	1	Н.У.	хорошее
144	Маятниковая пила		1	Н.У.	хорошее
145	Ножданчо - заточной станок		1	Н.У.	хорошее
146	Ножницы гильотинные	В=2100	1	Н.У.	хорошее
147	Ножницы гильотинные	В=2000	1	Н.У.	хорошее
148	Ножницы гильотинные (производство Югославия)	В=3100	1	Н.У.	хорошее
149	Ножницы гильотинные (Эрфурд)		1	Н.У.	хорошее
150	Пневможницы		1	Н.У.	хорошее
151	Радиально сверлильный станок	2532Л	1	Н.У.	хорошее
152	Трубогиб электрический до ф159	3Г-24	1	Н.У.	хорошее
Сварочное оборудование					
153	Сварочный трактор	MZ-1000	4	2015	хорошее
154	Горизонтально-вертикальный сварочный центр	LCH3040	1	2014	хорошее
155	Линия сварной балки ЛСБ	HZJ-2000	2	2013	хорошее
156	Инверторные сварочные аппараты	ZX7-250D	2	2013	хорошее
157	Инверторные сварочные аппараты	ZX7-315D	2	2013	хорошее
158	Инверторные сварочные аппараты	ZX7-400D	2	2013	хорошее
159	Инверторные сварочные аппараты аргоннодуговой сварки	ZX7-400D	10	2013	хорошее
160	Аппараты полуавтоматической сварки	CPVE-500	40	2014-2016	отличное
161	Электропечь для сушки и прокалки электродов	ПСПЭ 20/400	8	2007-2010	хорошее
162	Электропечь для сушки и прокалки электродов	ПСПЭ 40/400	8	2007-2010	хорошее
163	Термопеналы	ТП-8/150-220В	30	2007-2010	хорошее
164	Инверторный плазморез	PLASMA LG125	4	2007	отличное
165	Аппараты полуавтоматической сварки	ВДУ-506С	5	2005-2009	отличное
166	Инверторные сварочные аппараты для аргонодуговой сварки	Линкольн" V-260T	5	2000	хорошее
167	Выпрямитель сварочный	ВДМ 1202 СЭ	12	2000	хорошее
168	Сварочный агрегат	АДД-400	2	1987	хорошее
Оборудование испытательной лаборатории сварки и контроля металлов					
169	Аппарат рентгеновского контроля	«Арина 7»	1	2011	отличное
170	Машина для статич. испытаний – Разрывная машина	МУП 100	1	1963	отличное
171	Машина для усталостных испытаний	МУИ 6000	1	2000	хорошее
172	Маятниковый копер	МК-30А	1	1963	отличное
173	УЗ дефектоскоп	А1214 EXPERT	1	2013	отличное
174	УЗ дефектоскоп	УД4-ТМ ТОМОГРАФИК	1	2010	отличное
175	Негатоскоп	НГС-1	1	2000	хорошее

176	Стилоскоп	СЛП-1 №830186	1	2000	хорошее
177	Твердомер	ТДМ-2	1	2010	отличное
178	Тахеометр	Trimble M3-2	1	2012	отличное
179	Тахеометр	Trimble M3 DR 1" Trimble Access	1		
Спецмеханизмы					
180	Аппарат воздушно плазменной резки	Мультиплаз-7500	1	1	отличное
181	Блочная бетоносмесительная установка	БСУ-1000	1	2014	отличное
182	Блочная бетоносмесительная установка	HLS-60	1	2008	хорошее
183	Вахтовый городок мобильный	15 модулей	1	2011	хорошее
184	Вагоны (инструменталка, прорабская, жилой, душевая, столовая, бытовка, котельная и т.д.)		42		хорошее
185	Блок-боксы (разл.назначения)		6	2010-2015	хорошее
186	СВС модули (жилые, столовая)		3	2016	отличное
187	Глубинный вибратор	ИВ-116	2	2010	хорошее
188	Дизельная электростанция	AKSA 710 KVA		2015	отличное
189	Дизельная электростанция	AKSA 275 KVA		2010	хорошее
190	Дизельная электростанция	AKSA 170 KVA	1	2007	хорошее
191	Дозиметр индивидуальный	ДКС-АТ3509	1	2011	отличное
192	Машина для дробеструйной обработки	HGP1525-10	1	2016	новое
193	Аппарат пескодробеструйный 200л, дист.управление, мобильный	CONTRACOR DBS-200RC	2	2011	хорошее
194	Комплект индивидуальных дозиметров	ИД-0,2	1	2011	отличное
195	Насос	АНС-130	2	2007	отличное
196	Нивелир	Bosch GOL 26D	1	2013	отличное
197	Нивелир	CST/berger	1	2010	хорошее
198	Нивелир	3Н-5Л	1	2005	хорошее
199	Нивелир	3Н-3КЛ	1	2004	хорошее
200	Растворо-бетонный узел	РБУ-1000	2	2010	отличное
201	Теодолит	4Т30П	3	2007-2008	хорошее
202	Трансформатор для прогрева бетона	СПБ-80П	4	2015	отличное
203	Трансформатор для прогрева бетона	КТПО-80	1	2010	хорошее
204	Электротрамбовка	2,2х308х4,7	1		хорошее
205	Сушильная камера для окрашенных металлоконструкций		1	2016	отличное
206	Стационарный газификатор холодный криогенного типа	ГКХ-3	1	2016	отличное
207	Стационарный газификатор холодный криогенного типа	ГХК-8	1	2016	отличное

ИНФОРМАЦИОННО-ТЕХНОЛОГИЧЕСКИЕ РЕСУРСЫ

Каждый сотрудник отдела имеет АРМ проектировщика, оснащенное ПК (Intel Core i3 7100, LGA1151 3,9GHz/4Gb/500Gb/2Gb GeForce GTX 1060 с мониторами Benq и LG, принтерами типа HP 1120 и МФУ типа Canon MF211). Все ПК объединены локальной сетью с сохранением данных на мощном сервере и с выходом в скоростную оптическую линию Internet.

Обеспечивается бесперебойное питание серверов 2-мя вводами электрической сети и применением UPS марки APS 3000.

Чертежная документация оформляется на плоттерах «Hewlett Packard Designjet 500 Plus» и «Hewlett Packard Designjet T520 посредством программ AutoCAD 2020 и Компас 16.1. Плоттер позволяет реализовывать чертежи формата А0 в черно-белом и цветном изображении. Инженерно-сметная документация составляется в программе «АВС4 – 2023.2». Бухгалтерский учет ведется в программе «1С Бухгалтерия 8.3».

Размножение техдокументации осуществляется на ксероксах Canon Image RUNNER 2318-2420 формата А3 с возможностью масштабирования.

При работе сотрудники нашей фирмы на базе Microsoft Windows 2012 Server используют такие программы: AutoCAD 2020, Компас 16.1, Tekla Structures Steel Detailing (программный комплекс для проектирования металлоконструкций), CorelDraw 18.0, Adobe Photoshop 10.0, АВС4, 1С Бухгалтерия 8.3, Microsoft Office 2007-2010,Spider Project, и другие прикладные программы.

На удаленных объектах используется спутниковая связь и современные 4G модемы.

Для проведения селекторных совещаний используется новейшее оборудование типа проектора Epson и проекционного экрана DELUX, ПО ZOOM и MS Teams а также выделенная линия Internet и высококачественная web-камера HP

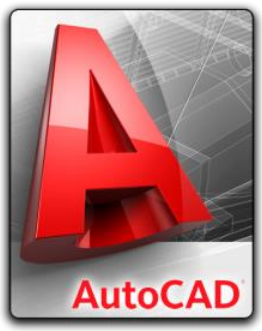

32

ИНФОРМАЦИЯ О ПРОИЗВОДСТВЕННОЙ БАЗЕ

Поз	Название объекта	Тип объекта	Расположение объекта	Расстояние до центрального офиса компании.	Площадь объекта [м²]	Производительная мощность объекта	Специальная инфраструктура	Специальные инструменты
1	Здание АБК	Офис	обл. Карагандинская, г. Темиртау, пр. Мира 1б.	0,01	2027,60 м²	43 человека/мест	Связь с магистралью	Конференц зал, Конструкторское бюро.
2	Производственный цех по выпуску металлоконструкций	Производство	обл. Карагандинская, г. Темиртау, пр. Мира 1б.	0,01	2464 м²	7 тонн/день	Связь с магистралью	Мостовые краны, производственное оборудование.
3	Токарная мастерская	Производство	обл. Карагандинская, г. Темиртау, пр. Мира 1б.	0,01	646,50 м²	1 тонн/день	Связь с магистралью	Подъемные устройства и кран-балки.
4	Мастерская ОГМ	Техническое обслуживание	обл. Карагандинская, г. Темиртау, пр. Мира 1б.	0,01	646,50 м²	3 ремонтных поста	Связь с магистралью	Подъемные устройства
5	Материальный склад	Складское помещение	обл. Карагандинская, г. Темиртау, пр. Мира 1б.	0,01	644,40 м²	644,40 м²	Связь с магистралью	Портальный кран
6	Покрасочный цех	Производство	обл. Карагандинская, г. Темиртау, пр. Мира 1б.	0,01	300,10 м²	7 тонн/день	Связь с магистралью	Линия распыления краски, мостовой кран.
7	Гаражи	Стоянка автотранспорта	обл. Карагандинская, г. Темиртау, пр. Мира 1б.	0,01	1080,90 м²	24 ед.	Связь с магистралью	Подъемные устройства
8	Производственный цех по выпуску нестандартизированного оборудования с пескоструйным отделением	Производство	обл. Карагандинская,г. Темиртау, ул. Мичурина, 14	2	1528,20 м²	17 тонн/день	Железнодорожный тупик	Дробеструйная установка, мостовой кран
9	Производственный цех по изготовлению металлоконструкций и нестандартизированного оборудования	Производство	обл. Карагандинская,г. Темиртау, ул. Мичурина, 14	2	7 118,30м²	17 тонн/день	Железнодорожный тупик	Мостовые краны, линия распыления краски, подъемники, линия автоматической резки, сварки и т.д.
10	Открытые площадки для сборки металлоконструкций, оборудованные грузоподъемными механизмами.	Производство	обл. Карагандинская, г. Темиртау, пр. Мира 1б, ул. Мичурина, 14	2	2шт – 3064 м²	3064 м²	Железнодорожный тупик, Связь с магистралью	Козловые и портальные краны

СВЕДЕНИЯ О ТРУДОВЫХ РЕСУРСАХ

Среднесписочная численность на 1 февраля 2024 года - 423 чел, в том числе:

- основные рабочие –270 человека,
- вспомогательные рабочие – 51 человек,
- общестроительные специальности – 36 человек,
- аппарат управления – 40 человек,
- инженерно-технические работники – 26 человека.

Квалификация и опыт работников ключевых должностей ТОО «ТЕМИРТАУСКИЙ КАЗМЕХАНОМОНТАЖ №2»

№ п/п	Должность	Фамилия, Имя, Отчество	Общий опыт работы	Опыт работы на данной должности
1	Директор	Давлеталиев Амир Сагидулович	41	20
2	Главный инженер	Кригоров Александр Андреевич	28	8
3	Зам.директора по производству	ДавлеталиевЖанатАмирович	17	6
4	Руководитель проекта	Федькин Александр Иванович	28	4
5	Главный бухгалтер	Сытник Наталья Евгеньевна	25	12
6	Бухгалтер материалист	Дешко Елена Евгеньевна	14	9
7	Бухгалтер	Абарина Ольга Сергеевна	8	7
8	Бухгалтер	Волох Светлана Игоревна	8	7
9	Бухгалтер	Рыжкова Эльвира Анатольевна	20	14
10	Бухгалтер	Кожевникова Светлана Константиновна	18	10
11	Экономист	Никитина Светлана Вячеславовна	22	22
12	Начальник ПТО	Варварина Людмила Васильевна	56	46
13	Зам. начальника ПТО	Хожасаитова Дария Нигматуловна	11	3
14	Ведущий инж.конструктор	Казанец Ольга Ивановна	39	9
15	Инженер конструктор	Шарипова Фаина Мухаматхановна	23	18
16	Инженер конструктор	Иванова Елена Федоровна	10	10
17	Инженер конструктор	Шелленберг Алексей Абрамович	13	12
18	Инженер конструктор	Шелленберг Галина Алексеевна	3	3
19	Инженер конструктор	Темирова КарлыгашКасеновна	15	15
20	Инженер конструктор	Лайпанова Екатерина Константиновна	14	14
21	Инженер конструктор	Курбатова Татьяна Викторовна	16	9
22	Пом.инженера-конструктора	Суворов Александр Юрьевич	2	2
23	Инженер-сметчик	Широкова Лариса Анатольевна	45	22
24	Инженер ПТО	Касимов Ерлан Базарбаевич	19	2
25	Инженер ПТО	Новосёлова Алёна Александровна	1	1
26	Инженер ПТО	Бойко Анастасия Васильевна	10	10
27	Инженер ПТО	Горбунова Лариса Ивановна	14	11
28	Инженер ПТО	Дидык Степан Сергеевич	10	9
29	Инженер ПТО	Колокольников Андрей Вячеславович	7	4
30	Начальник отдела кадров	Калиновская Елена Александровна	20	16
31	Начальник ОПБ, ОТ и ООС	Кумановская Елена Александровна	23	17
32	Инженер по организации управления производством	Новиков Юрий Николаевич	16	2
33	Юрист	Суворова Евгения Владимировна	35	3
34	Менеджер СМ	Гремяченская Оксана Леонидовна	23	17
35	Главный сварщик	Артёмов Виктор Николаевич	27	16
36	Дефектоскопист	Балжидис Иоанн	28	7

№ п/п	Должность	Фамилия, Имя, Отчество	Общий опыт работы	Опыт работы на данной должности
37	Пом.дефектоскописта	Попандопуло Иван Георгиевич	6	3
38	Геодезист	Передерей Дарья Александровна	1	1
39	Инженер IT	Шварцман Сергей Александрович	24	24
40	Главный механик	Свищев Юрий Александрович	25	21
41	Механик	Ладья Алексей Викторович	16	8
42	Энергетик	БатырхановГалымжанАбдыламитович	29	17
43	Энергетик	Литеев Вадим Анатольеивч	7	2
44	Зам.директора	Кульжанов Айдар Коккозович	42	42
45	Старший прораб	Братковский Владимир Владимирович	36	2
46	Старший прораб	Золотой Вячеслав Анатольевич	27	2
47	Старший прораб	Абрамов Андрей Александрович	17	7
48	Прораб	Кожухов Геннадий Владимирович	43	41
49	Прораб	Кормилицын Виталий Олегович	9	4
50	Прораб	Иванов Вячеслав Георгиевич	26	3
51	Прораб	Погадаев Дмитрий Юрьевич	12	2
52	Прораб	Ильиных Виталий Александнрович	13	2
53	Мастер	Золотой Артем Вячеславович	6	3
54	Мастер	Губин Юрий Николаевич	25	25
55	Мастер	Евграшин Александр Сергеевич	22	9
56	Мастер	Атамбаев Евгений Кабулович	18	3
57	Мастер	НурсеитовБахтиярСерикович	18	8
58	Мастер	Лайпанов Дмитрий Александрович	18	3
59	Мастер	Камалеев Евгений Амирович	16	2

ПРОФЕССИОНАЛЬНЫЙ СОСТАВ РАБОЧИХ

№ п/п	Профессия	Кол-во человек
1	Электросварщики	50
2	Монтажник	79
3	Слесаря-сборщики	132
4	Токаря	4
5	Машинист а/крана	7
6	Машинист гусеничного крана	8
7	Машинист козлового и мостового крана	8
8	Водитель	10
9	Тракторист	2
10	Слесарь по ремонту кранового оборудования, а/слесарь	3
11	Наладчик тех.оборудования	2
12	Электромонтер	14
13	Слесарь сантехник	2
14	Инструментальщик, инструментальщик м/о	4
15	Штукатур, штукатур-маляр	8
16	Бетонщик, каменщик	2
17	Заведующий складом, кладовщик (м/о)	3
18	Кухонный работник, повар	3
19	Медицинский работник по совмещению	1
20	Сторож	4
21	Котельщик	6
22	Уборщица, вахтер	4

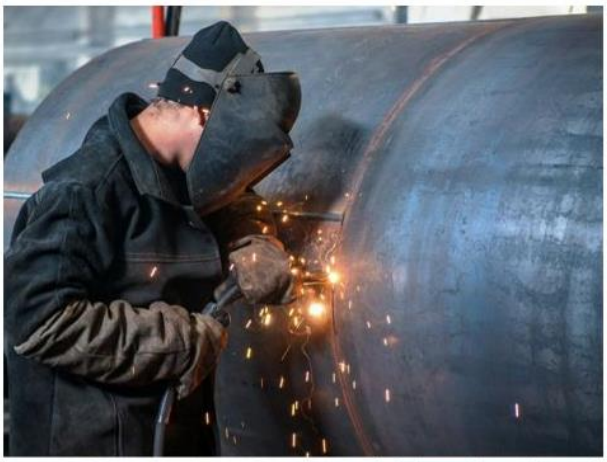

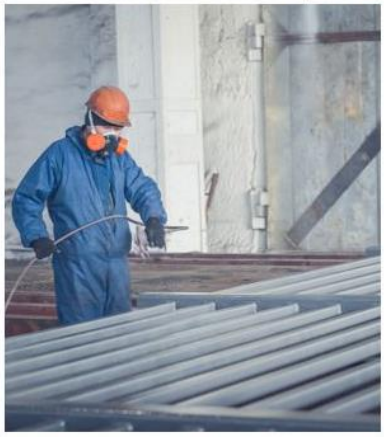

УЧРЕДИТЕЛЬНЫЕ ДОКУМЕНТЫ

МИНИСТЕРСТВО ЮСТИЦИИ РЕСПУБЛИКИ КАЗАХСТАН
Управление юстиции города Темиртау
СВИДЕТЕЛЬСТВО
О ГОСУДАРСТВЕННОЙ РЕГИСТРАЦИИ
ЮРИДИЧЕСКОГО ЛИЦА

№ 177 – 1930 -12-ТОО
регистрационный номер
050640004657
бизнес-идентификационный номер

город Темиртау " 01 " июня 2005 г.

Наименование: Товарищество с ограниченной ответственностью "ТЕМИРТАУСКИЙ КАЗМЕХАНОМОНТАЖ №2"

Место нахождение: 101400, Карагандинская область, город Темиртау, проспект Мира 1Б

СВИДЕТЕЛЬСТВО ДАЁТ ПРАВО ОСУЩЕСТВЛЯТЬ ДЕЯТЕЛЬНОСТЬ В СООТВЕТСТВИИ С УЧРЕДИТЕЛЬНЫМИ ДОКУМЕНТАМИ В РАМКАХ ЗАКОНОДАТЕЛЬСТВА РЕСПУБЛИКИ КАЗАХСТАН

Начальник управления юстиции С. Жуматулов

Серия В № 0348570

Управление юстиции города Темиртау Департамента юстиции Карагандинской области

Справка о государственной перерегистрации юридического лица

БИН 050640004657

город Темиртау 27.12.2017

Наименование: Товарищество с ограниченной ответственностью "ТЕМИРТАУСКИЙ КАЗМЕХАНОМОНТАЖ №2"

Местонахождение: Республика Казахстан, 101403, Карагандинская область, город Темиртау, проспект Мира, строение 1Б

Дата первичной государственной регистрации: 01.06.2005

Учредители юридического лица : Давлеталиев Амир Сагидулович

Первый руководитель: Тарасов Алексей Анатольевич

Справка дает право осуществлять деятельность соответствии с учредительными документами в рамках законодательства Республики Казахстан

Дата выдачи: 27.12.2017

ҚАЗАҚСТАН РЕСПУБЛИКАСЫ СТАТИСТИКА АГЕНТТІГІ
АГЕНТСТВО РЕСПУБЛИКИ КАЗАХСТАН ПО СТАТИСТИКЕ

СТАТИСТИКАЛЫҚ КАРТОЧКА
СТАТИСТИЧЕСКАЯ КАРТОЧКА

ҚҰЖС мемлекеттік сыныптауышы бойынша коды: Код по государственному классификатору ОКПО:	40548860
ҚҰЖС кодының берілген күні: Дата присвоения кода ОКПО:	01.06.2005
Бизнес сәйкестендіру нөмірі (БСН): Бизнес идентификационный номер (БИН):	050640004657
БСН-нің берілген күні: Дата присвоения БИН:	19.11.2008

Атауы
"ТЕМІРТАУСКИЙ КАЗМЕХАНОМОНТАЖ №2" ЖАУАПКЕРШІЛІГІ ШЕКТЕУЛІ СЕРІКТЕСТІГІ

Наименование
ТОВАРИЩЕСТВО С ОГРАНИЧЕННОЙ ОТВЕТСТВЕННОСТЬЮ "ТЕМИРТАУСКИЙ КАЗМЕХАНОМОНТАЖ №2"

Орналасқан жері: Местонахождение: 101400 КАРАГАНДИНСКАЯ ОБЛАСТЬ ТЕМИРТАУ Г.А. Г.ТЕМИРТАУ ПРОСПЕКТ МИРА, 15

Начальник Департамента КОЛЕСОВА Л.В.
тегі, аты-жөні - Ф.И.О.
қолы - подпись

Дата заполнения: 21.11.2008 14:31

СВИДЕТЕЛЬСТВО
О ПОСТАНОВКЕ НА РЕГИСТРАЦИОННЫЙ УЧЕТ
ПО НАЛОГУ НА ДОБАВЛЕННУЮ СТОИМОСТЬ

Настоящее свидетельство выдано в соответствии с Кодексом Республики Казахстан "О налогах и других обязательных платежах в бюджет" (Налоговый кодекс)

Товарищество с ограниченной ответственностью "ТЕМИРТАУСКИЙ КАЗМЕХАНОМОНТАЖ №2"

РНН 301200217605
ИИН/БИН 050640004657

и подтверждает его постановку на регистрационный учет по налогу на добавленную стоимость

с 1 октября 2005 года

Наименование и РНН/БИН налогового органа, осуществившего постановку на регистрационный учет по налогу на добавленную стоимость

Налоговое управление по городу Темиртау
РНН 301200015045
БИН 950540000371

Настоящее свидетельство применяется во всех предусмотренных законодательством Республики Казахстан случаях

М.П.

Дата выдачи 10 сентября 2012 г.

Токубаев К. И. Руководитель налогового органа

Серия 30001 №0009724

ЛИЦЕНЗИИ

1 - 1 13012478

ГОСУДАРСТВЕННАЯ ЛИЦЕНЗИЯ

30.07.2013 года 13012478

Выдана Товарищество с ограниченной ответственностью "ТЕМИРТАУСКИЙ КАЗМЕХАНОМОНТАЖ №2"

Республика Казахстан, Карагандинская область, Темиртау Г.А., г.Темиртау, проспект МИРА, дом № 1Б., БИН: 050640004657

(полное наименование, местонахождение, реквизиты БИН юридического лица / полностью фамилия, имя, отчество, реквизиты ИИН физического лица)

на занятие Строительно-монтажные работы

(наименование лицензируемого вида деятельности в соответствии с Законом Республики Казахстан «О лицензировании»)

Вид лицензии генеральная

Особые условия действия лицензии I Категория

(в соответствии со статьей 9-1 Закона Республики Казахстан «О лицензировании»)

Лицензиар Министерство регионального развития Республики Казахстан. Комитет по делам строительства и жилищно-коммунального хозяйства

(полное наименование лицензиара)

Руководитель (уполномоченное лицо) ГАЛИЕВ ВЛАДИСЛАВ ГЕРМАНОВИЧ

(фамилия и инициалы руководителя (уполномоченного лица) лицензиара)

Место выдачи г.Астана

Бұл құжат «Электрондық құжат және электрондық цифрлық қолтаңба туралы» 2003 жылғы 7 қаңтардағы Заңы 7 бабының 1 тармағына сәйкес қағаз тасығыштағы құжатқа тең. Данный документ согласно пункту 1 статьи 7 ЗРК от 7 января 2003 года "Об электронном документе и электронной цифровой подписи" равнозначен документу на бумажном носителе.

19016239

ГОСУДАРСТВЕННАЯ ЛИЦЕНЗИЯ

01.08.2019 года 19016239

Выдана Товарищество с ограниченной ответственностью " ТЕМИРТАУСКИЙ КАЗМЕХАНОМОНТАЖ №2"

Республика Казахстан, Карагандинская область, Темиртау Г.А., г.Темиртау, проспект Мира, дом № 1Б., БИН: 050640004657

(полное наименование, местонахождение, бизнес-идентификационный номер юридического лица (в том числе иностранного юридического лица), бизнес -идентификационный номер филиала или представительства иностранного юридического лица – в случае отсутствия бизнес-идентификационного номера у юридического лица/полностью фамилия, имя, отчество (в случае наличия), индивидуальный идентификационный номер физического лица)

на занятие Проектная деятельность

(наименование лицензируемого вида деятельности в соответствии с Законом Республики Казахстан «О разрешениях и уведомлениях»)

Особые условия II категория

(в соответствии со статьей 36 Закона Республики Казахстан «О разрешениях и уведомлениях»)

Примечание Неотчуждаемая, класс 1

(отчуждаемость, класс разрешения)

Лицензиар Государственное учреждение "Управление государственного архитектурно-строительного контроля Карагандинской области". Акимат Карагандинской области.

(полное наименование лицензиара)

Руководитель (уполномоченное лицо) Нуркенов Тимур Сапаргалиевич

(фамилия, имя, отчество (в случае наличия)

Дата первичной выдачи

Срок действия лицензии

Место выдачи г.Караганда

13012478 Страница 1 из 2

ПРИЛОЖЕНИЕ К ГОСУДАРСТВЕННОЙ ЛИЦЕНЗИИ

Номер лицензии 13012478

Дата выдачи лицензии 30.07.2013 год

Подвид(ы) лицензируемого вида деятельности:

- Специальные строительные и монтажные работы по прокладке линейных сооружений, включающие капитальный ремонт и реконструкцию, в том числе:
  - Магистральных линий электропередач с напряжением до 35 кВ и до 110 кВ и выше
- Специальные работы в грунтах, в том числе:
  - Устройство оснований

(наименование подвида лицензируемого вида деятельности в соответствии с Законом Республики Казахстан «О разрешениях и уведомлениях»)

Лицензиат Товарищество с ограниченной ответственностью "ТЕМИРТАУСКИЙ КАЗМЕХАНОМОНТАЖ №2"

Республика Казахстан, Карагандинская область, Темиртау Г.А., г.Темиртау, проспект МИРА, дом № 1Б., БИН: 050640004657

(полное наименование, местонахождение, бизнес-идентификационный номер юридического лица (в том числе иностранного юридического лица), бизнес-идентификационный номер филиала или представительства иностранного юридического лица – в случае отсутствия бизнес-идентификационного номера у юридического лица/полностью фамилия, имя, отчество (в случае наличия), индивидуальный идентификационный номер физического лица)

Производственная база Карагандинская область, город Темиртау, проспект Мира, 1Б

(местонахождение)

Особые условия действия лицензии I Категория

(в соответствии со статьей 36 Закона Республики Казахстан «О разрешениях и уведомлениях»)

Лицензиар Государственное учреждение "Управление государственного архитектурно-строительного контроля Карагандинской области". Акимат Карагандинской области.

(полное наименование органа, выдавшего приложение к лицензии)

Руководитель (уполномоченное лицо) НУРКЕНОВ ТИМУР САПАРГАЛИЕВИЧ

(фамилия, имя, отчество (в случае наличия)

Осы құжат «Электрондық құжат және электрондық цифрлық қолтаңба туралы» Қазақстан Республикасының 2003 жылғы 7 қаңтардағы Заңы 7 бабының 1 тармағына сәйкес қағаз тасығыштағы құжатпен маңызы бірдей. Данный документ согласно пункту 1 статьи 7 ЗРК от 7 января 2003 года "Об электронном документе и электронной цифровой подписи" равнозначен документу на бумажном носителе.

1 - 1 12010324

ГОСУДАРСТВЕННАЯ ЛИЦЕНЗИЯ

04.09.2012 12010324

Выдана Товарищество с ограниченной ответственностью "ТЕМИРТАУСКИЙ КАЗМЕХАНОМОНТАЖ №2"

Республика Казахстан, Карагандинская область, Темиртау Г.А., г.Темиртау, проспект МИРА, дом № 1Б., БИН: 050640004657

(полное наименование, местонахождение, реквизиты БИН юридического лица / полностью фамилия, имя, отчество, реквизиты ИИН физического лица)

на занятие Обращение с приборами и установками, генерирующими ионизирующее излучение

(наименование лицензируемого вида деятельности в соответствии с Законом Республики Казахстан «О лицензировании»)

Особые условия действия лицензии

(в соответствии со статьей 9-1 Закона Республики Казахстан «О лицензировании»)

Лицензиар Государственное учреждение"Агентство Республики Казахстан по атомной энергии"

(полное наименование лицензиара)

Руководитель (уполномоченное лицо) ЖАНТИКИН ТИМУР МИФТАХОВИЧ

(фамилия и инициалы руководителя (уполномоченного лица) лицензиара)

Место выдачи г.Астана

СЕРТИФИКАТЫ СИСТЕМ МЕНЕДЖМЕНТА

На предприятии, на протяжении 17 лет, действует интегрированная система менеджмента. В настоящее время внедрены и подтверждены сертификатами следующие системы:

- ✓ **СТ РК ISO 9001-2016** (МС ISO 9001:2015) «Система менеджмента качества. Требования»;
- ✓ **СТ РК ISO 14001-2016** (МС ISO 14001:2015) «Система экологического менеджмента. Требования и руководство по применению»;
- ✓ **СТ РК ISO 50001-2019** (МС ISO 50001:2018) «Системы энергетического менеджмента. Требования и руководство по применению»;
- ✓ **СТ РК ISO 45001-2019** (МС ISO ISO 45001:2018) «Система менеджмента здоровья и безопасности на производстве. Общие требования».

ГОСУДАРСТВЕННАЯ СИСТЕМА
ТЕХНИЧЕСКОГО РЕГУЛИРОВАНИЯ РЕСПУБЛИКИ КАЗАХСТАН

KZ.Q.02.0729

СЕРТИФИКАТ СООТВЕТСТВИЯ

зарегистрирован в реестре данных
государственной системы технического регулирования
от 21.12.2021 г.
№ KZ.Q.02.0729.C21.007996
Действителен до 21.12.2024 г.
Дата первичной сертификации: 23.12.2015 г.

ОРГАН ПО ПОДТВЕРЖДЕНИЮ СООТВЕТСТВИЯ
БИН 031240003594, ТОО "Казахстанский центр качества" , Казахстан, Алматы г.а., Бостандыкская р.а., проспект Аль-Фараби, дом 7, офис 18

НАСТОЯЩИЙ СЕРТИФИКАТ ВЫДАН
БИН 050640004657, ТОО "ТЕМИРТАУСКИЙ КАЗМЕХАНОМОНТАЖ №2", Казахстан, Карагандинская область, Темиртау г.а., проспект Мира, 1Б

И УДОСТОВЕРЯЕТ, ЧТО
Система менеджмента качества

ПРИМЕНИТЕЛЬНО К
Проектирование, изготовление, монтаж и ремонт химического, нефтегазопромыслового, металлургического, энергетического, взрывозащищённого электротехнического оборудования, подъёмных сооружений, котлов, сосудов, работающих под давлением; производство металлоконструкций, включающее изготовление деталей трубопроводов, металлоизделий и строительных материалов; проектирование и производство строительно-монтажных работ промышленного назначения (43.99.9, 25.11.1, 25.11.2)

СООТВЕТСТВУЕТ ТРЕБОВАНИЯМ
СТ РК ISO 9001-2016 «Система менеджмента качества. Требования»

Руководитель органа по подтверждению соответствия или уполномоченное им лицо Л. ПАН

Эксперт-аудитор Е. ЕСМУХАНОВ

Данный документ согласно пункту 1 статьи 7 ЗРК от 7 января 2003 года N370-II «Об электронном документе и электронной цифровой подписи» равнозначен документу на бумажном носителе.
Проверить подлинность электронного документа Вы можете в информационной системе технического регулирования
https://techreg.goldau.kz/ru

ГОСУДАРСТВЕННАЯ СИСТЕМА
ТЕХНИЧЕСКОГО РЕГУЛИРОВАНИЯ РЕСПУБЛИКИ КАЗАХСТАН

KZ.Q.02.0729

СЕРТИФИКАТ СООТВЕТСТВИЯ

зарегистрирован в реестре данных
государственной системы технического регулирования
от 21.12.2021 г.
№ KZ.Q.02.0729.C21.007998
Действителен до 21.12.2024 г.
Дата первичной сертификации: 23.12.2015 г.

ОРГАН ПО ПОДТВЕРЖДЕНИЮ СООТВЕТСТВИЯ
БИН 031240003594, ТОО "Казахстанский центр качества" , Казахстан, Алматы г.а., Бостандыкская р.а., проспект Аль-Фараби, дом 7, офис 18

НАСТОЯЩИЙ СЕРТИФИКАТ ВЫДАН
БИН 050640004657, ТОО "ТЕМИРТАУСКИЙ КАЗМЕХАНОМОНТАЖ №2", Казахстан, Карагандинская область, Темиртау г.а., проспект Мира, 1Б

И УДОСТОВЕРЯЕТ, ЧТО
Система менеджмента безопасности труда и охраны здоровья

ПРИМЕНИТЕЛЬНО К
Проектирование, изготовление, монтаж и ремонт химического, нефтегазопромыслового, металлургического, энергетического, взрывозащищённого электротехнического оборудования, подъёмных сооружений, котлов, сосудов, работающих под давлением; производство металлоконструкций, включающее изготовление деталей трубопроводов, металлоизделий и строительных материалов; проектирование и производство строительно-монтажных работ промышленного назначения (43.99.9, 25.11.1, 25.11.2)

СООТВЕТСТВУЕТ ТРЕБОВАНИЯМ
СТ РК ISO 45001-2019 «Системы менеджмента безопасности труда и охраны здоровья. Требования и руководство по применению»

Руководитель органа по подтверждению соответствия или уполномоченное им лицо Л. ПАН

Эксперт-аудитор Е. ЕСМУХАНОВ

Данный документ согласно пункту 1 статьи 7 ЗРК от 7 января 2003 года N370-II «Об электронном документе и электронной цифровой подписи» равнозначен документу на бумажном носителе.
Проверить подлинность электронного документа Вы можете в информационной системе технического регулирования
https://techreg.goldau.kz/ru

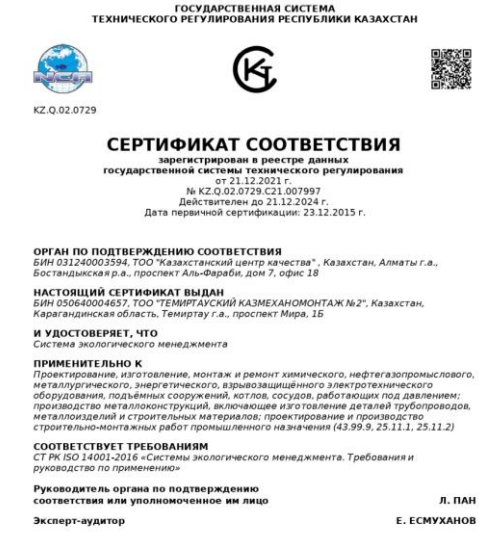

ГОСУДАРСТВЕННАЯ СИСТЕМА
ТЕХНИЧЕСКОГО РЕГУЛИРОВАНИЯ РЕСПУБЛИКИ КАЗАХСТАН

KZ.Q.02.0729

СЕРТИФИКАТ СООТВЕТСТВИЯ

зарегистрирован в реестре данных
государственной системы технического регулирования
от 21.12.2021 г.
№ KZ.Q.02.0729.C21.007997
Действителен до 21.12.2024 г.
Дата первичной сертификации: 23.12.2015 г.

ОРГАН ПО ПОДТВЕРЖДЕНИЮ СООТВЕТСТВИЯ
БИН 031240003594, ТОО "Казахстанский центр качества" , Казахстан, Алматы г.а., Бостандыкская р.а., проспект Аль-Фараби, дом 7, офис 18

НАСТОЯЩИЙ СЕРТИФИКАТ ВЫДАН
БИН 050640004657, ТОО "ТЕМИРТАУСКИЙ КАЗМЕХАНОМОНТАЖ №2", Казахстан, Карагандинская область, Темиртау г.а., проспект Мира, 1Б

И УДОСТОВЕРЯЕТ, ЧТО
Система экологического менеджмента

ПРИМЕНИТЕЛЬНО К
Проектирование, изготовление, монтаж и ремонт химического, нефтегазопромыслового, металлургического, энергетического, взрывозащищённого электротехнического оборудования, подъёмных сооружений, котлов, сосудов, работающих под давлением; производство металлоконструкций, включающее изготовление деталей трубопроводов, металлоизделий и строительных материалов; проектирование и производство строительно-монтажных работ промышленного назначения (43.99.9, 25.11.1, 25.11.2)

СООТВЕТСТВУЕТ ТРЕБОВАНИЯМ
СТ РК ISO 14001-2016 «Системы экологического менеджмента. Требования и руководство по применению»

Руководитель органа по подтверждению соответствия или уполномоченное им лицо Л. ПАН

Эксперт-аудитор Е. ЕСМУХАНОВ

Данный документ согласно пункту 1 статьи 7 ЗРК от 7 января 2003 года N370-II «Об электронном документе и электронной цифровой подписи» равнозначен документу на бумажном носителе.
Проверить подлинность электронного документа Вы можете в информационной системе технического регулирования
https://techreg.goldau.kz/ru

ГОСУДАРСТВЕННАЯ СИСТЕМА
ТЕХНИЧЕСКОГО РЕГУЛИРОВАНИЯ РЕСПУБЛИКИ КАЗАХСТАН

KZ.Q.02.0729
EnMS

СЕРТИФИКАТ СООТВЕТСТВИЯ

зарегистрирован в реестре данных
государственной системы технического регулирования
от 25.12.2023 г.
№ KZ.Q.02.0729.C23.026594
Действителен до 25.12.2026 г.
Дата первичной сертификации: 26.12.2014 г.

ОРГАН ПО ПОДТВЕРЖДЕНИЮ СООТВЕТСТВИЯ
БИН 031240003594, ТОО "Казахстанский центр качества" , Республика Казахстан, г.Алматы, Бостандыкский район, проспект Аль-Фараби, дом 7, офис 18

НАСТОЯЩИЙ СЕРТИФИКАТ ВЫДАН
БИН 050640004657, ТОО "ТЕМИРТАУСКИЙ КАЗМЕХАНОМОНТАЖ №2", Республика Казахстан, Карагандинская область, г.Темиртау, проспект Мира, 1Б

И УДОСТОВЕРЯЕТ, ЧТО
Система энергетического менеджмента

ПРИМЕНИТЕЛЬНО К
проектирование, изготовление, монтаж и ремонт химического, нефтегазопромыслового, металлургического, энергетического, взрывозащищённого электротехнического оборудования, подъёмных сооружений, котлов, сосудов, работающих под давлением; производство металлоконструкций, включающее изготовление деталей трубопроводов, металлоизделий и строительных материалов; проектирование и производство строительно-монтажных работ промышленного назначения (43.99.9, 25.11.1, 25.11.2)

СООТВЕТСТВУЕТ ТРЕБОВАНИЯМ
СТ РК ISO 50001-2019 (ISO 50001:2018) «Системы энергетического менеджмента. Требования и руководство по использованию»

Руководитель органа по подтверждению соответствия или уполномоченное им лицо Л. ПАН

Эксперт-аудитор Е. ЕСМУХАНОВ

СЕРТИФИКАТ О ПРОИСХОЖДЕНИИ ТОВАРА CT-KZ, СЕРТИФИКАТЫ НА СЕРИЙНОЕ ПРОИЗВОДСТВО, ИНДУСТРИАЛЬНЫЙ СЕРТИФИКАТ

ТОО "ТЕМИРТАУСКИЙ КАЗМЕХАНОМОНТАЖ №2" ежегодно актуализирует сертификаты о происхождении товара формы CT-KZ.

Также предприятие имеет сертификаты на серийное производство элементов строительных стальных конструкций, а также на серийное производство отводов крутоизогнутых приварных из углеродистой и низколегированной стали.

Индустриальный сертификат заявляет о том, что палата предпринимателей Карагандинской области подтверждает, что ТОО "ТЕМИРТАУСКИЙ КАЗМЕХАНОМОНТАЖ №2" является отечественным производителем товара, работ, услуг по наименованию, указанному в Реестре отечественных производителей товаров, работ, услуг.

КР ҰКП НПП РК
АТАМЕКЕН

ИНДУСТРИАЛЬНЫЙ СЕРТИФИКАТ
№ 110 0 00044

1. Дата регистрации в реестре отечественных производителей товаров, работ, услуг: 28.09.2020

2. Наименование заявителя: ТОО "ТЕМИРТАУСКИЙ КАЗМЕХАНОМОНТАЖ №2"

3. ИИН/БИН: 050640004657

4. Вид деятельности: 2511

5. Юридический адрес: Республика Казахстан Карагандинская область город Темиртау проспект Мира дом 1Б

6. Почтовый (фактический) адрес: Республика Казахстан Карагандинская область город Темиртау проспект Мира дом 1Б

7. Почтовый (фактический) адрес материально-технической базы: Республика Казахстан Карагандинская область город Темиртау проспект Мира дом 1Б

8 Телефон: +77014131088

9. Электронный адрес: tkmm2@mail.ru

10. Web – сайт: tkmm2.kz

Палата предпринимателей Карагандинской области подтверждает, что ТОО "ТЕМИРТАУСКИЙ КАЗМЕХАНОМОНТАЖ №2" является отечественным производителем товара, работ, услуг по наименованию, указанному в Реестре отечественных производителей товаров, работ, услуг.

11. Дата обновления сведений в реестр отечественных производителей товаров, работ, услуг:

12. Дата выдачи: 29.09.2020

13. Удостоверение:
Подписано и удостоверено Положительный результат проверки цифровой подписи (Владелец ЭЦП:КУЛЬПЕНСОВ ЕРНАР Тип ЭЦП:Файл)

ГОСУДАРСТВЕННАЯ СИСТЕМА
ТЕХНИЧЕСКОГО РЕГУЛИРОВАНИЯ РЕСПУБЛИКИ КАЗАХСТАН

KZ.O.01.0317
PRODUCT CERTIFICATION

СЕРТИФИКАТ СООТВЕТСТВИЯ
зарегистрирован в реестре данных
государственной системы технического регулирования
" 28 " июля 20 22 г.
№ KZ.3510317.01.01.01112
Действителен до " 21 " декабря 20 24 г.

Орган по подтверждению соответствия БИН 001141000615, Карагандинский филиал акционерного общества "Национальный центр экспертизы и сертификации", юридический адрес: Республика Казахстан, район Сарыарка, город Нур-Султан, улица Мухтар Ауезов, 28/1, индекс: 010000, фактический адрес: Республика Казахстан, Карагандинская область, город Караганда, район имени Казыбек Би, улица Анжерская, 22/2, индекс: 100009

Настоящий сертификат удостоверяет, что должным образом идентифицированная продукция Элементы конструкций стальных строительных в ассортименте согласно приложению по ГОСТ 23118-2012 ; ; серийное производство

код ТН ВЭД ЕАЭС 7308909809

изготовленная Товарищество с ограниченной ответственностью "ТЕМИРТАУСКИЙ КАЗМЕХАНОМОНТАЖ №2", юридический адрес: Республика Казахстан, Карагандинская область, город Темиртау, проспект Мира, 1Б

соответствует требованиям безопасности, установленным в ТР "Требования к безопасности металлических конструкций", утв. ПП РК от 31.12.2008г. № 1353 ; ГОСТ 23118-2012 , п.п.4.1, 4.4, 4.10.2-4.10.4, 4.10.7, 4.10.8, 4.11.1, 4.11.3, 4.12.1, 4.12.2; ГН № 155 от 27.02.15г.; КД; ТР "Требования к маркировке продукции", утвержденный приказом Министра торговли и интеграции Республики Казахстан от 21 мая 2021 года № 348-НК;

Заявитель (изготовитель, продавец) БИН 050640004657, Товарищество с ограниченной ответственностью "ТЕМИРТАУСКИЙ КАЗМЕХАНОМОНТАЖ №2", юридический адрес: Республика Казахстан, Карагандинская область, город Темиртау, проспект Мира, 1Б, индекс: 101403

Сертификат выдан на основании протоколов испытаний № 972/1-22 - № 984/1-22, № 984-1/1-22 от 25.07.2022г., выд. ИЦ Карагандинского филиала АО "Национальный центр экспертизы и сертификации(аттестат: KZ.T.10.0212 от 29.12.2018г. до 29.12.2023г.); серт.соотв.СМК № KZ.Q.02.0729.C21.007996 от 21.12.2021г. до 21.12.2024г., выд. ТОО "Казахстанский центр качества"(аттестат: KZ.Q.02.0729);

Дополнительная информация периодическую оценку проводит КФ ОПС АО "НаЦЭкС", KZ.O.01.0317; Маркировка должна соответствовать Техническому регламенту; заявка № 881 (3148068) от 05.07.2022г.; Схема сертификации 5;

Руководитель органа по подтверждению соответствия или уполномоченное им лицо Подписан ЭЦП Е.ПАК

Эксперт-аудитор Подписан ЭЦП Н.В.ТЯ-ШЕН-ТИН

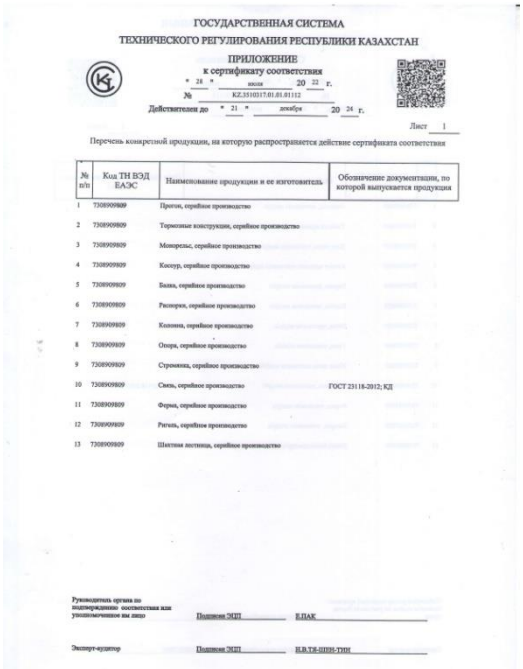

ГОСУДАРСТВЕННАЯ СИСТЕМА
ТЕХНИЧЕСКОГО РЕГУЛИРОВАНИЯ РЕСПУБЛИКИ КАЗАХСТАН

ПРИЛОЖЕНИЕ
к сертификату соответствия
" 28 " июля 20 22 г.
№ KZ.3510317.01.01.01112
Действителен до " 21 " декабря 20 24 г.

Лист 1

Перечень конкретной продукции, на которую распространяется действие сертификата соответствия

№ п/п	Код ТН ВЭД ЕАЭС	Наименование продукции и ее изготовитель	Обозначение документации, по которой выпускается продукция
1	7308909809	Прогон, серийное производство	
2	7308909809	Тормозные конструкции, серийное производство	
3	7308909809	Монорельс, серийное производство	
4	7308909809	Коссур, серийное производство	
5	7308909809	Балка, серийное производство	
6	7308909809	Распорки, серийное производство	
7	7308909809	Колонна, серийное производство	
8	7308909809	Опора, серийное производство	
9	7308909809	Стремянка, серийное производство	
10	7308909809	Связь, серийное производство	ГОСТ 23118-2012; КД
11	7308909809	Ферма, серийное производство	
12	7308909809	Ригель, серийное производство	
13	7308909809	Шахтная лестница, серийное производство	

Руководитель органа по подтверждению соответствия или уполномоченное им лицо Подписан ЭЦП Е.ПАК

Эксперт-аудитор Подписан ЭЦП Н.В.ТЯ-ШЕН-ТИН

СВИДЕТЕЛЬСТВО ОЮЛ «СОЮЗ МАШИНОСТРОИТЕЛЕЙ КАЗАХСТАНА»

Союз машиностроителей Казахстана является некоммерческой ассоциацией, объединяющей в своем составе более 600 машиностроительных предприятий**.**

ОЮЛ «Союз машиностроителей Казахстана» создан в целях консолидации отечественных предприятий для эффективного развития машиностроительной отрасли страны, оказания содействия в решении системных проблем отрасли, налаживания сотрудничества между предприятиями, представления их интересов при взаимодействии с государственными органами и другими организациями, участия в работе по усовершенствованию законодательства, нормативной сферы и технического регулирования, участия в работе экспертных и рабочих групп, комиссий, а также выполнения других функций, способствующих успешной деятельности отечественных машиностроительных предприятий.

На текущий момент Союз объединяет в своем составе более 600 участников — отечественных машиностроительных предприятий, профильных ассоциаций и национальных компаний.

Союз имеет **аккредитацию** в Министерстве индустрии и инфраструктурного развития РК, Министерстве цифрового развития, инноваций и аэрокосмической промышленности РК и Национальной палате предпринимателей РК «Атамекен».

КМЖО
Қазақстан машина жасаушылары одағы

СВИДЕТЕЛЬСТВО

ТОО «Темиртауский Казмеханомонтаж №2»

Юридический адрес: г. Темиртау, пр. Мира, 1Б.

является членом
Объединения юридических лиц
«Союз машиностроителей Казахстана»

Основание: Протокол Правления ОЮЛ «Союз машиностроителей Казахстана» (Протокол №3 от 30.07.2020)

Директор *У. Ержанов*

КМО

Серия: 379
Дата выдачи: 17.08.2020

ОТЗЫВЫ

«Alina Stroy Engineering» ЖШС
Қазақстан Республикасы, 041609, Алматы облысы, Талғар ауданы, Бесағаш ауылдық округі, Бесағаш ауылы, 1050 ғимарат
Тел: +7 (727)330 37 30, +7 (727)330 37 90

ALINA STROY ENGINEERING

ТОО «Alina Stroy Engineering»
Республика Казахстан, 041609, Алматинская область, Талгарский район, Бесагашский сельский округ, село Бесагаш, здание 1050.
Тел: +7 (727) 330 37 30, +7 (727) 330 37 90

Шығыс/исх. № 25/24-ASE
03.02.2024 г.

Директору
ТОО «ТЕМИРТАУСКИЙ КАЗМЕХАНОМОНТАЖ №2»
господину Давлеталиеву А. С.

РЕКОМЕНДАТЕЛЬНОЕ ПИСЬМО

ТОО «Alina Stroy Engineering» /БИН 060240019256, юридический и фактический адрес: Республика Казахстан, 041609, Алматинская область, Талгарский район, Бесагашский сельский округ, село Бесагаш, здание 1050/ выражает коллективу ТОО «ТЕМИРТАУСКИЙ КАЗМЕХАНОМОНТАЖ №2» свою признательность и благодарит за успешное осуществление поставок металлоконструкций и в целом выполнение строительно-монтажных работ на объекте: «Расширение Линии Гипса в городе Тараз», расположенного по адресу: Республика Казахстан, Жамбылская область, город Тараз, проспект Толе би, 184» в рамках Договора выполнения строительно-монтажных работ, изготовления, поставки и монтажа технологического оборудования, пусконаладочных работ № --3 606-22 от 25.11.2022 года с Дополнительными соглашениями к Договору (с № 1 по № 23).

ТОО «ТЕМИРТАУСКИЙ КАЗМЕХАНОМОНТАЖ №2» зарекомендовало себя как надежный, квалифицированный и безупречный партнер. Отмечаем, что ТОО «ТЕМИРТАУСКИЙ КАЗМЕХАНОМОНТАЖ №2» при осуществлении поставок металлоконструкций, равно как и выполнении строительно-монтажных показало свою высокую организованность и профессионализм по поставленным задачам Заказчика. Отличительными чертами работы ТОО «ТЕМИРТАУСКИЙ КАЗМЕХАНОМОНТАЖ №2» являются высокий профессионализм, четкость и аккуратность в выполнении работ, организованность сотрудников компании и сильный командный дух.

Сотрудничество с ТОО «ТЕМИРТАУСКИЙ КАЗМЕХАНОМОНТАЖ №2», оставило приятные впечатления, и ТОО «Alina Stroy Engineering» нацелено на дальнейшее успешное сотрудничество в будущих проектах.

ТОО «Alina Stroy Engineering» желает Вам будущих заказов, надеется, что наше сотрудничество продолжится на том же высокопрофессиональном уровне, которое Вы показываете при исполнении совместных договоров.

ТОО «Alina Stroy Engineering» заостряет внимание на том факте, что работа Вами ведется с соблюдением всех правил по охране труда и техники безопасности, в соответствии с проектом производства работ. Более того, выполненные работы характеризуются различной степенью технической сложности, сжатыми сроками производства работ.

Специалистов ТОО «ТЕМИРТАУСКИЙ КАЗМЕХАНОМОНТАЖ №2» отличает индивидуальный и грамотный подход к решению задач различной сложности и объемов, трепетное отношение к репутации компании, качественное, оперативное и гарантированное выполнение договорных обязательств с соблюдением норм строительства, экологии и безопасности.

ТОО «Alina Engineering» желает ТОО «ТЕМИРТАУСКИЙ КАЗМЕХАНОМОНТАЖ №2» процветания, профессионального и личностного роста персонала, расширения границ обслуживания и благодарит за совместное и перспективное сотрудничество с нами!

ТОО «Alina Engineering» рекомендует ТОО «ТЕМИРТАУСКИЙ КАЗМЕХАНОМОНТАЖ №2» как надежного и стабильного делового партнера, имеющего заслуженную репутацию отличного исполнителя выполняемых им работ.

Генеральный директор ТОО «Alina Stroy Engineering» Стефаншин Ю. А.

ҚазақстанРеспубликасы «Eurasia Copper Operating» ЖШС
Заңды мекенжай: 100017, Қарағанды, Н.Әбдіров № 36/3
тел/факс: 8 (7212) 922727

Eurasia Copper Operating

Республика Казахстан ТОО «EurasiaCopperOperating»
Юридический адрес 100017, г.Караганда, пр. Н.Абдирова 36/3
тел/факс: 8 (7212) 922727

ОТЗЫВ О СОТРУДНИЧЕСТВЕ

В 2020-2021 г.г. ТОО «ТЕМИРТАУСКИЙ КАЗМЕХАНОМОНТАЖ №2» выполнял строительно-монтажные работы по изготовлению, демонтажу и монтажу металлоконструкций цеха гидролиза объекта Обогатительная фабрика «Аяк-Коджан». Объем выполненных работ также включал устройство стеновых и кровельных панелей и ремонт (восстановление) подкрановых балок. Необходимость проведения данных работ возникла вследствие пожара в цехе гидролиза.

Высококвалифицированный персонал управленцев, инженерно-технических работников и рабочих, высокая оснащенность оборудованиям и механизмами, хорошая база материально-технического снабжения, делают компанию «ТЕМИРТАУСКИЙ КАЗМЕХАНОМОНТАЖ №2» серьезной подрядной организацией, способной проводить строительно-монтажные работы объектов с высоким качеством работ.

Все договорные обязательства выполнены своевременно с соблюдением необходимых требований и соответствующих нормативных документов.

Организация работ на объекте показала, что компания обладает достаточным количеством квалифицированного персонала, производственными площадями и строительной техникой, а также имеет достаточный опыт выполнения строительно-монтажных работ.

Хотим отметить готовность сотрудников компании обсуждать и решать любые, возникающие в ходе строительства вопросы.

ТОО «ТЕМИРТАУСКИЙ КАЗМЕХАНОМОНТАЖ №2» проявил себя как надежный подрядчик, способный выполнять строительно-монтажные работы на высоком профессиональном уровне, что позволяет рекомендовать компанию в качестве квалифицированного и добросовестного партнера.

Генеральный директор Тулегенов М.А.

«ЕРГ Кэпитал Проджектс» ЖШС
Қазақстан Республикасы, 010000
Астана қаласы, Қошқарбаев к-сі 1/3,
БЦ «Downtown-Boston»
E: CapitalProjects@erg.kz

ERG

ТОО «ЕРГ Кэпитал Проджектс»
Республика Казахстан, 010000
г. Астана, ул. Кошкарбаева 1/3,
БЦ «Downtown-Boston»
E: CapitalProjects@erg.kz

ОТЗЫВ О СОТРУДНИЧЕСТВЕ

В 2023 году компания «ТЕМИРТАУСКИЙ КАЗМЕХАНОМОНТАЖ №2» выполняла работы по изготовлению нестандартизированных металлоконструкций основания и панелей корпуса печи №64 для нужд Аксуского завода ферросплавов - плавильный цех №6.

Наша компания предъявляет высокие требования к качеству выполняемых работ, а именно: изготовлению, сварочным работам, антикоррозийной защите стальных конструкций, которые были выполнены строго в соответствии с техническим заданием.

Работы были выполнены в соответствии с требованиями Норм, Правил и Стандартов, действующих в Республике Казахстан, а также требований, определяемых технологией монтажных работ (разбивкой на отправочные элементы, указаний по общим и контрольным сборкам, комплектацией деталей для сборки, установкой и сваркой на монтаже и т.д.), а также выполнены требования, определяемые технологией монтажных работ.

После изготовления металлоконструкций на производственной площадке компании была выполнена контрольная сборка основания печи для фиксации сборочных единиц металлоконструкций.

Изготовителем обеспечены соответствие чертежей стадии КМД исходным чертежам, расчетная прочность всех заводских и монтажных соединений конструкций, не предусмотренных чертежами, правильность размеров элементов конструкций и увязку их между собой.

Все решения по внесению изменений в конструктив оборудования и металлоконструкций были согласованы с Заказчиком. Исполнительная документация сдана в полном объеме.

На протяжении всего процесса изготовления ТОО «ТЕМИРТАУСКИЙ КАЗМЕХАНОМОНТАЖ №2» предоставлял еженедельные отчеты о ходе выполнения работ.

Компания «ТЕМИРТАУСКИЙ КАЗМЕХАНОМОНТАЖ №2» зарекомендовала себя как надежный деловой партнер, имеющий в своем штате высококвалифицированный персонал управленцев, инженерно-технических работников и рабочих. Высокая оснащенность механизмами, оборудованием и инструментами, хорошая база материально-технического снабжения, наличие необходимых лицензий и допусков на выполнение работ делают компанию серьезным ответственным подрядчиком, способным вести изготовление сложных металлоконструкций и нестандартизированного оборудования на высоком качественном уровне. Компания АО «Транснациональная компания «Казхром» удовлетворена результатами сотрудничества с ТОО «ТЕМИРТАУСКИЙ КАЗМЕХАНОМОНТАЖ №2».

Надеемся на дальнейшее взаимовыгодное сотрудничество!

С уважением,
Главный инженер проекта
ТОО «ЕРГ Кэпитал Проджектс» Ахметов Р.К.

1

«ҚАЗАҚСТАН ЭЛЕКТРОЛИЗ ЗАУЫТЫ» Акционерлік қоғамы
Қазақстан Республикасы, 140001
Павлодар облысы, Павлодар қаласы
Шығыс өнеркәсіптік аймағы, 60/2 құрылысы
БИН 050 340 001 374
T: +7 (7182) 74 33 35
Ф: +7 (7182) 74 30 71
E: kas@erg.kz

KAS

Акционерное общество «КАЗАХСТАНСКИЙ ЭЛЕКТРОЛИЗНЫЙ ЗАВОД»
Республика Казахстан, 140001
Павлодарская область, город Павлодар
Промышленная зона Восточная, строение 60/2
БИН 050 340 001 374
T: +7 (7182) 74 33 35
Ф: +7 (7182) 74 30 71
E: kas@erg.kz

24.20. 2019 г. ИСХ. № 212-1-4986

Генеральному директору ТКММ №2
Господину Давлеталиеву А. С.

Компания «ТЕМИРТАУСКИЙ КАЗМЕХАНОМОНТАЖ №2» выполнила строительно-монтажные работы согласно контракту.

В частности, компания выполнила полный комплекс работ, а также выполнила полный комплекс работ от демонтажа старых элементов и конструкций, до монтажа и наладки инженерных систем.

Все этапы строительно-монтажных работ компания «ТЕМИРТАУСКИЙ КАЗМЕХАНОМОНТАЖ №2» терпеливо согласовывала с руководством, учитывая все пожелания - как заказчика. Сотрудники компании оперативно и качественно решали многочисленные вопросы, возникающие в процессе строительства, отделки и монтажа инженерных коммуникаций.

Все работы были выполнены в полном объеме по техническому заданию заказчика согласно срокам договора, нормам СНиП и с учетом пожеланий заказчика. В процессе строительно-монтажных работ компанией были использованы современные материалы и технологии.

За время совместной работы сотрудники компании показали себя высокими профессионалами, которые следят за качеством выполняемой работы и учитывают пожелания Заказчика. Компания «ТЕМИРТАУСКИЙ КАЗМЕХАНОМОНТАЖ №2» выполнила работу, согласно сроков, указанных в контракте. Рекомендуем компанию «ТЕМИРТАУСКИЙ КАЗМЕХАНОМОНТАЖ №2» как надежного Подрядчика. Хотим отметить, что работы компанией «ТЕМИРТАУСКИЙ КАЗМЕХАНОМОНТАЖ №2» были выполнены с надлежащим качеством. Компания обладает высококвалифицированными кадрами и современным инженерным оснащением.

Мы благодарим руководство и сотрудников компании «ТЕМИРТАУСКИЙ КАЗМЕХАНОМОНТАЖ №2» за профессионализм и добросовестность, передовой опыт и креативность и надеемся на дальнейшее плодотворное сотрудничество.

Директор по ТОиР и ИД Посполит Е. Н.

Исп. Жакыпбаев А. Ж.
Тел. 28-86

www.erg.kz

003429

Теміртау электрометаллургиялық комбинаты Акционерлік қоғам

ТЭМК
ТЕМИРТАУСКИЙ ЭЛЕКТРОМЕТАЛЛУРГИЧЕСКИЙ КОМБИНАТ

Акционерное общество Темиртауский электрометаллургический комбинат

БЛАГОДАРСТВЕННОЕ ПИСЬМО

В 2020 году компания «ТЕМИРТАУСКИЙ КАЗМЕХАНОМОНТАЖ №2» выполнила работы по обвязке дымососа №70 и изготовлению газохода D1200 для цеха В-20 АО «Темиртауский электрометаллургический комбинат».

До начала производства работ, технические специалисты компании выезжали на место монтажа, просчитали объем работ, что позволило точно произвести монтаж газохода. Также был грамотно подобран грузоподъемный механизм, работы проведены с привлечением 80-тонного крана «Demag AC 80-1».

Работы по изготовлению проводились на территории оснащенной производственной базы управления, в состав которой входит цех по изготовлению металлоконструкций и нестандартизированного оборудования.

Хочется отметить, что договорные обязательства предполагали сжатые сроки производства работ, которые компания выполнила досрочно без остановки действующего производства. Объем работ представлял определенные технические сложности, с которыми компания «ТЕМИРТАУСКИЙ КАЗМЕХАНОМОНТАЖ №2» справилась в полном объеме в соответствии с нормативно-техническими требованиями, с соблюдением правил техники безопасности.

АО «ТЭМК» благодарит ТОО «ТЕМИРТАУСКИЙ КАЗМЕХАНОМОНТАЖ №2» за проделанную работу и рекомендует компанию в качестве надежного делового партнера.

Первый заместитель председателя правления АО «ТЭМК» Леннов И.В.

FLSMIDTH

ОТЗЫВ О СОТРУДНИЧЕСТВЕ

В период с 2019г по апрель 2020 год компания «ТЕМИРТАУСКИЙ КАЗМЕХАНОМОНТАЖ №2» изготавливала металлоконструкции по нашему проекту.

Наша компания предъявляет высокие требования к качеству исполнения, с которыми компания «ТЕМИРТАУСКИЙ КАЗМЕХАНОМОНТАЖ №2» справилась на отлично. Металлоконструкции были изготовлены в полном объеме, согласно срокам договора, строительным нормам и нормам СНиП.

Подготовка и выполнение работ, поддержка и администрирование проекта были проведены на высоком профессиональном уровне, исполнительная документация предоставлялись своевременно.

За время работы с ТОО «ТЕМИРТАУСКИЙ КАЗМЕХАНОМОНТАЖ №2» мы убедились в том, что компания располагает квалифицированными инженерными и рабочими кадрами, обеспечивает качество и сроки выполнения работ в строгом соответствии с требованиями Заказчика.

Рекомендуем сотрудничество с ТОО «ТЕМИРТАУСКИЙ КАЗМЕХАНОМОНТАЖ №2» как с надежным, добросовестным, деловым партнером на рынке предлагаемых услуг по изготовлению металлоконструкций и нестандартизированного оборудования.

Горбунов С.Е.
Генеральный директор
ТОО «FLSmidth (ФЛСмидт)»

24.07.2020 г.

CENTRAL ASIA CEMENT

Исх№ ______ Дата ______ 2020

Карагандинская область
г. Темиртау, п. Актау
Тел: (7213) 941117
Факс: (7213) 941116

Генеральному директору
ТОО «ТКММ 2»
Давлеталиеву А.С.

ОТЗЫВ

Мы сотрудничаем с ТОО «ТЕМИРТАУСКИЙ КАЗМЕХАНОМОНТАЖ №2» на протяжении нескольких лет. Выполняя работы по изготовлению нестандартизированного оборудования, компания зарекомендовала себя как грамотный исполнитель, способный изготовить нетиповые изделия и нестандартизированные металлоконструкции на высоком технологическом уровне.

Изготовление производится на технической базе управления, оснащенной необходимыми механизмами и инструментом. Работы выполняются в соответствии с техническим заданием, с соблюдением СНиП и нормативной документацией.

Компания зарекомендовала себя как квалифицированный подрядчик, который ставит интересы Заказчика на первое место.

В ходе исполнения обязательств по договорам, компания демонстрирует оперативность в разработке и реализации технических и технологических решений в случае возникновения необходимости. Хочется особо отметить должный уровень подготовки инженерных кадров и гибкий подход к потребностям Заказчика.

Положительный результат нашего сотрудничества служит фундаментом для дальнейшей совместной деятельности.

Мы выражаем надежду на дальнейшее сотрудничество и готовы рекомендовать ТОО «ТЕМИРТАУСКИЙ КАЗМЕХАНОМОНТАЖ №2» как надежного, квалифицированного подрядчика и ответственного партнера!

Генеральный директор
АО «Central Asia Cement» Дурнев П.В.

SARYOPAN OPERATING

Казахстан, г. Алматы, 050040, пр.Аль Фараби 77/8, н.п. 7, БЦ «Esentai offices»
тел. +7 (727) 349 34 97, www.sco.kz

исх. № SO- 17 /2023
от «23» января 2023 г.

РЕКОМЕНДАТЕЛЬНОЕ ПИСЬМО

В рамках заключенного Договора с 2021 по 2022 г.г. «ТЕМИРТАУСКИЙ КАЗМЕХАНОМОНТАЖ №2» выполнял работы по изготовлению нестандартизированных металлоконструкций оборудования для объекта «Известковый завод в Осакаровском районе Карагандинской области». Общий объем изготовления составил порядка 536 тонн.

Изготовление проводилось на территории управления, оснащенного необходимым для производственного процесса оборудованием, станками и инструментом и современной техникой. Работа проведена с применением передовых технологий.

Изготовление было выполнено в установленные договором сроки с надлежащим качеством, с соблюдением всех норм на высоком профессиональном уровне. Предприятием продемонстрированы оптимальный профессионализм, высокая квалификация исполнителей, технологическая грамотность и должное качество изготовления нестандартизированных металлоконструкций.

В ходе исполнения договорных обязательств компания продемонстрировала оперативность в разработке и реализации технических и технологических решений.

Рекомендуем ТОО «ТЕМИРТАУСКИЙ КАЗМЕХАНОМОНТАЖ №2» как надежного и ответственного партнера!

Директор Турашев М.К.

ArcelorMittal

ТОО ТКММ№2

Отзыв о сотрудничестве

В 2022 году компания «ТЕМИРТАУСКИЙ КАЗМЕХАНОМОНТАЖ №2» выполняла работы по проектированию и изготовлению нестандартизированных металлоконструкций аккумуляторного бака химически очищенной воды V-5000 м3 для нужд АО «ArcelorMittal Temirtau» цех ТЭЦ-2.

Договорные обязательства включали также проектирование с разработкой чертежей КМД, детальный инжиниринг, шефнадзор. Работы были выполнены в соответствии с требованиями Норм, Правил и Стандартов, действующих в Республике Казахстан, а также требований, определяемых технологией монтажных работ (разбивкой на отправочные элементы, указаний по общим и контрольным сборкам, комплектацией деталей для сборки, установкой и сваркой на монтаже и т.д.), а также выполнены требования, определяемые технологией монтажных работ.

После изготовления металлоконструкций на производственной площадке компании была выполнена контрольная сборка для фиксации сборочных единиц металлоконструкций.

Изготовителем обеспечены соответствие чертежей стадии КМД исходным чертежам, расчетная прочность всех заводских и монтажных соединений конструкций, не предусмотренных чертежами, правильность размеров элементов конструкций и увязку их между собой.

На протяжении всего процесса изготовления ТОО «ТЕМИРТАУСКИЙ КАЗМЕХАНОМОНТАЖ №2» предоставлял еженедельные отчеты о ходе выполнения работ.

Компания «ТЕМИРТАУСКИЙ КАЗМЕХАНОМОНТАЖ №2» зарекомендовала себя как надежный деловой партнер, имеющий в своем штате высококвалифицированный персонал управленцев, инженерно-технических работников и рабочих. Высокая оснащенность механизмами, оборудованием и инструментами, хорошая база материально-технического снабжения, наличие необходимых лицензий и допусков на выполнение работ делают компанию серьезным ответственным подрядчиком, способным вести изготовление сложных металлоконструкций и не стандартизированного оборудования на высоком качественном уровне.

Компания АО АрселорМиттал Темиртау благодарит коллектив ТОО «ТЕМИРТАУСКИЙ КАЗМЕХАНОМОНТАЖ №2» за высокое качество и надёжность производимой продукции.

Надеемся, что дальнейшее сотрудничество будет плодотворным и взаимовыгодным, открывая новые грани и возможности совместных партнерских отношений.

Директор ТЭЦ-2 С.В.Кривов

JSC ArcelorMittal Temirtau, 1, Republic Avenue, Temirtau 101407, Karaganda Oblast, Kazakhstan
TEL: +7 32139 65600, 69973; FAX: +7 3213 919191; TELETYPE 271134 PILOT
АО АрселорМиттал Темиртау, пр. Республики, 1, 101407, Темиртау, Карагандинская обл., Казахстан