ТОО "ТЕМИРТАУСКИЙ КАЗМЕХАНОМОНТАЖ №2"

Отечественный производитель - опора государства !

ТОО «ТЕМИРТАУСКИЙ КАЗМЕХАНОМОНТАЖ № 2»

Более 50 лет на рынке !

101403, Карагандинская область,
г. Темиртау, пр.Мира 1Б
Тел.: 8 /7213/ 99-63-20, 99-63-25, 99-63-26
Whats app: 8-701-098-87-20
Instagram: temirtau.kmm2
E-mail: tkmm2@mail.ru
www.tkmm2.kz

БЕЗОПАСНОСТЬ, КАЧЕСТВО И ПРОФЕССИОНАЛИЗМ – ОСНОВНЫЕ КРИТЕРИИ РАБОТЫ ОДНОЙ ИЗ СТАРЕЙШИХ СТРОИТЕЛЬНО-МОНТАЖНЫХ ФИРМ ГОРОДА ТЕМИРТАУ.

▶ На сегодняшний день ТОО «ТЕМИРТАУСКИЙ КАЗМЕХАНОМОНТАЖ №2» ведущая строительно-монтажная организация, обладающая значительным конструкторско-технологическим потенциалом, высоким уровнем технологий, и мощными производственными возможностями,что позволяет обеспечить оперативность процесса, качество, надежность и высокую производительность реализуемых проектов.

▶ Компания имеет более чем 50-летний опыт на рынке производства металлоконструкций, успешно сочетая опыт предыдущих поколений с достижениями в области инновационных технологий. Профессиональное мастерство специалистов, использование современных технологий позволяют производить строительные и ремонтные работы любой сложности в кратчайшие сроки и на высоком технологическом уровне.

▶ За последние 10 лет фирма увеличила объем работ более, чем в двадцать раз.

▶ Для подготовки производства создана современная подготовительная база, с необходимым парком механизмов, оборудования и обрабатывающих станков.

ГЛАВНОЕ О НАС

Более 50 лет на рынке Казахстана

Современное промышленное оборудование

Большой парк спецтехники

Более 300 крупных клиентов доверяют нам

Среднесуточное изготовление металлоконструкции более 25 тонн

Более 6 га Производственных мощностей предприятия

- Численность персонала – более 500 человек
- Государственная генеральная лицензия на строительно-монтажные работы I категории №13012478 от 30.07.2013 года.
- Государственная лицензия на проектную деятельность II категории №19016239 от 01.08.2019 года
- Аттестат на право проведения работ в области промышленной безопасности № KZ27VEK00011595 от 09.03.2021 года.
- Сертификаты формы СТ-KZ на все необходимые наименования. Доля казахстанского содержания в производстве товара составляет в среднем 80%.

Внедренные на предприятии системы менеджмента качества, экологического менеджмента, энергоменеджмента, а также система менеджмента безопасности труда и охраны здоровья соответствуют требованиям государственных стандартов СТ РК ISO 9001-2016, СТ РК ISO 14001-2016, СТ РК ISO 50001-2019 и СТ РК ISO 45001-2019.

ТОО «ТЕМИРТАУСКИЙ КАЗМЕХАНОМОНТАЖ №2» проводит инспекционный контроль в течение срока действия сертификата соответствия с периодичностью 1 раз в год в соответствии с действующим ГСТР РК порядком сертификации систем менеджмента; первый инспекционный аудит, выполняемый после возобновляющей сертификации, проводится не позднее 12 месяцев с последнего дня возобновляющего сертификационного аудита.

Возобновляющая сертификация внедренных на предприятии систем менеджмента проводится с периодичностью 1 раз в три года в соответствии с действующим ГСТР РК порядком сертификации систем менеджмента.

Соответствие деятельности ТОО «ТЕМИРТАУСКИЙ КАЗМЕХАНОМОНТАЖ №2» международным стандартам, является гарантией высокого качества работы предприятия.

1 - 1

Казахстан Республикасы Тотенше жағдайлар министрлігі

"Казахстан Республикасы Тотенше жағдайлар министрлігінің Өнеркәсіптік қауіпсіздік комитеті" республикалық мемлекеттік мекемесі

Нур-Султан к., конгес Адольф Яхушкевич, № 2 үй

Номер: KZ27VEK00011595

Входящий номер: KZ04RDT00012790

Министерство по чрезвычайным ситуациям Республики Казахстан

Республиканское государственное учреждение "Комитет промышленной безопасности Министерства по чрезвычайным ситуациям Республики Казахстан"

г.Нур-Султан, улица Адольфа Яхушкевича, дом № 2

АТТЕСТАТ
на право проведения работ в области промышленной безопасности

Выдан: Товариществу с ограниченной ответственностью "ТЕМИРТАУСКИЙ КАЗМЕХАНОМОНТАЖ №2"
(полностью или кратко)

В соответствии со статьей №72 Закона Республики Казахстан "О гражданской защите" и Законом Республики Казахстан "О разрешениях и уведомлениях" и экспертного заключения ТОО "ALTYN ENBEK" от 15.02.2021г. № 72/93 предоставлено право проведения работ в области обеспечения промышленной безопасности

горнорудная, металлургическая, энергетическая, машиностроительная, строительная отрасли, автомобильного и железнодорожного транспорта, котельных, газовых хозяйств и подъемных сооружений

(указывается вопрос предоставления)

- Подготовка, переподготовка специалистов, работников в области промышленной безопасности

-Проведение экспертизы промышленной безопасности (декларация промышленной безопасности опасного производственного объекта; опасные технические устройства; технологии, технические устройства, материалы, применяемые на опасных производственных объектах, за исключением строительных материалов, применяемых на опасных производственных объектах; юридические лица на соответствие заявленных видам работ, требованиям промышленной безопасности при получении аттестата;)

(указывается вопрос (а) деятельности)

Особые условия действия аттестата:
Срок действия аттестата составляет пять лет.
Орган, выдавший аттестат:
Республиканское государственное учреждение "Комитет промышленной безопасности Министерства по чрезвычайным ситуациям Республики Казахстан".

Руководитель (уполномоченное лицо):
Заместитель председателя Казанбаев Сауат Кожевич
(фамилия, имя, отчество (при наличии) руководителя)

Дата выдачи: 09.03.2021

Бухгалтер КР 2003 выдавая "Гектаризация «Электронная копия электронных сведений или» строгая защита" Кобыл 1 гарантия сейчас сейчас бесплатно сведения Тов. Электронная при

ПАРТНЁРЫ

ЕВРОХИМ
МИНЕРАЛЬНО-ХИМИЧЕСКАЯ КОМПАНИЯ

EXPO 2017
Future Energy
Astana Kazakhstan

ArcelorMittal

САЭС
СРЕДАЗЭНЕРГОСТРОЙ

ВТМ

САЗМ

ERG

STYNERGY

КАЗ ЭНЕРГО МАШ
Завод энергетического машиностроения

DANIELI

"ИМСТАЛЬКОН"
АКЦИОНЕРНОЕ ОБЩЕСТВО

МЕЧЕЛ
Мечел-Сервис Казахстан

ThyssenKrupp

Фирма Стальной союз
Металлопрокат в Казахстане

ТОРГОВЫЙ ДОМ

CNCEC

KAZZINC

МЕТАЛЛОСКЛАД

ТОО isOplus®
Центральная Азия

Стальной Двор

АНТАЛ
консалтинг

Making our world more productive
Linde

CENTRAL ASIA CEMENT

КАРЦЕМЕНТ

ТемиртауЭлектроМонтаж

САРЫАРКА

КОМПАНИЯ СТАЛЬ ТРЕЙД

KVK
TRADE COMPANY

ТОО «THYSSENKRUPP INDUSTRIAL SOLUTIONS KAZAKHSTAN» ИЗГОТОВЛЕНИЕ И МОНТАЖ МЕТАЛЛОКОНСТРУКЦИЙ БАРАБАННОЙ УСРЕДНИТЕЛЬНО-ПОГРУЗОЧНОЙ МАШИНЫ БУМП-4000 РАЗРЕЗ «ВОСТОЧНЫЙ» В ГОРОДЕ ЭКИБАСТУЗ.

ТОО «КАРАГАНДИНСКИЙ ЗАВОД КОМПЛЕКСНЫХ СПЛАВОВ» «СТРОИТЕЛЬСТВО КАРАГАНДИНСКОГО ЗАВОДА КОМПЛЕКСНЫХ СПЛАВОВ. ИЗГОТОВЛЕНИЕ И МОНТАЖ МЕТАЛЛОКОНСТРУКЦИЙ – 7000ТН»

ТОО «КАЗМЕТКОКС»
ИЗГОТОВЛЕНИЕ И МОНТАЖ СТРОИТЕЛЬНЫХ И НЕСТАНДАРТНЫХ МЕТАЛЛОКОНСТРУКЦИЙ. «Г.ТЕМИРТАУ, ВОСТОЧНАЯ ПРОМЗОНА, УЧАСТОК ПО ПРОИЗВОДСТВУ ДЕРЕКСИЛА»

«ЖАЙРЕМСКИЙ ГОРНО-ОБОГАТИТЕЛЬНЫЙ КОМБИНАТ. ПОЛИМЕТАЛЛЫ ЖАЙРЕМА. МОДЕРНИЗАЦИЯ ДЕЙСТВУЮЩЕГО ПРОИЗВОДСТВА». ЗАКАЗЧИК: АО «ЖАЙРЕМСКИЙ ГОК»

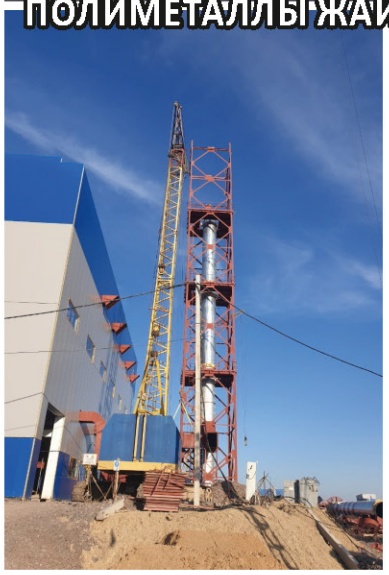

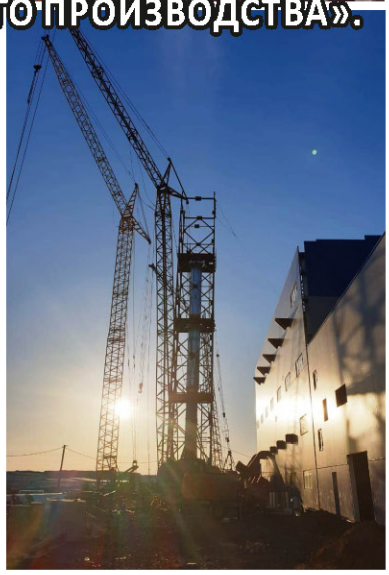

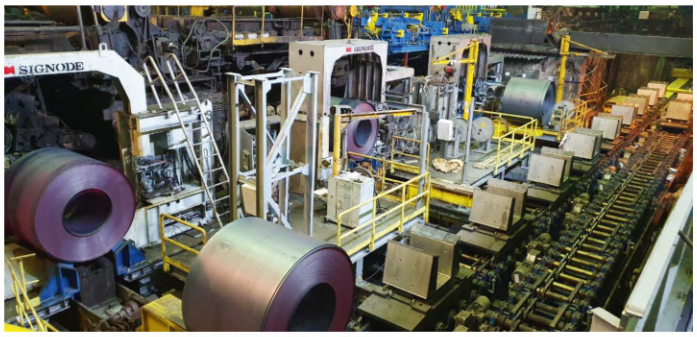

АО «АРСЕЛОРМИТТАЛ ТЕМИРТАУ». ЛПЦ-1. ЗАМЕНА МОТАЛОК И РЕКОНСТРУКЦИЯ КОНВЕЙЕРОВ

СТРОИТЕЛЬСТВО В РК МОЩНОСТЕЙ ДРОБЛЕНИЯ И СУХОГО ПОМОЛА В РАЙОНЕ МЕСТОРОЖДЕНИЯ ГИММЕЛЬФАРБСКОЕ В САРЫСУСКОМ РАЙОНЕ ЖАМБЫЛСКОЙ ОБЛАСТИ

ЭКСПО 2017

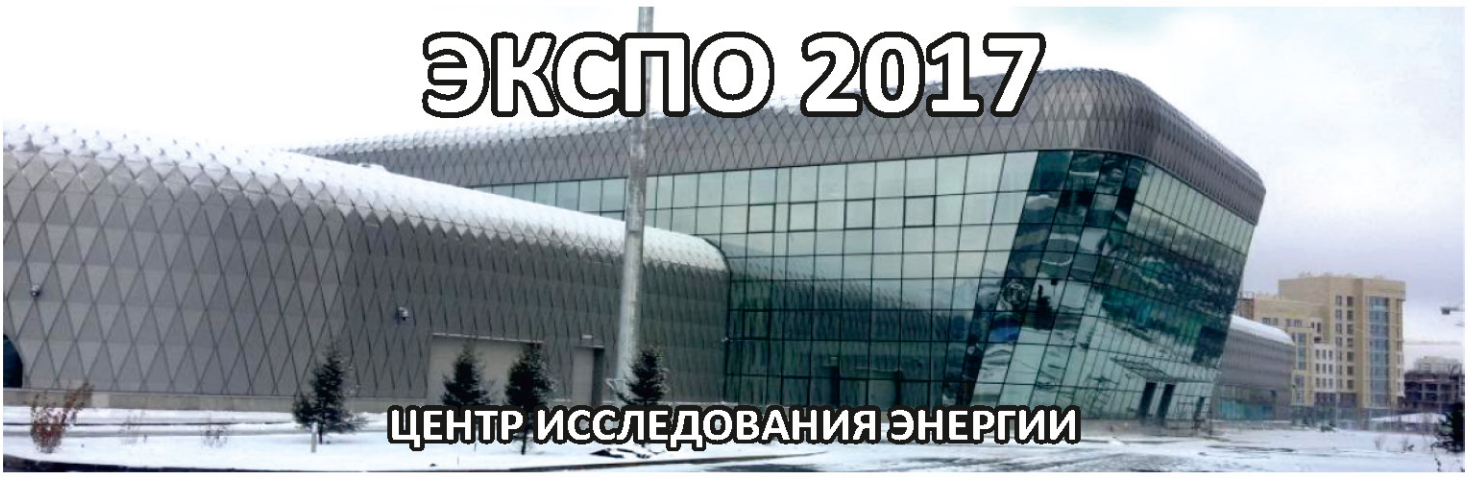

ЦЕНТР ИССЛЕДОВАНИЯ ЭНЕРГИИ

Актюбинский завод ферросплавов

АКСУСКИЙ ЗАВОД ФЕРРОСПЛАВОВ –
ФИЛИАЛ АО «ТНК «КАЗХРОМ»

ГУ «ОТДЕЛ СТРОИТЕЛЬСТВА ГОРОДА САРАНИ»
«СТРОИТЕЛЬСТВО КОТЕЛЬНОЙ В Г.САРАНЬ»

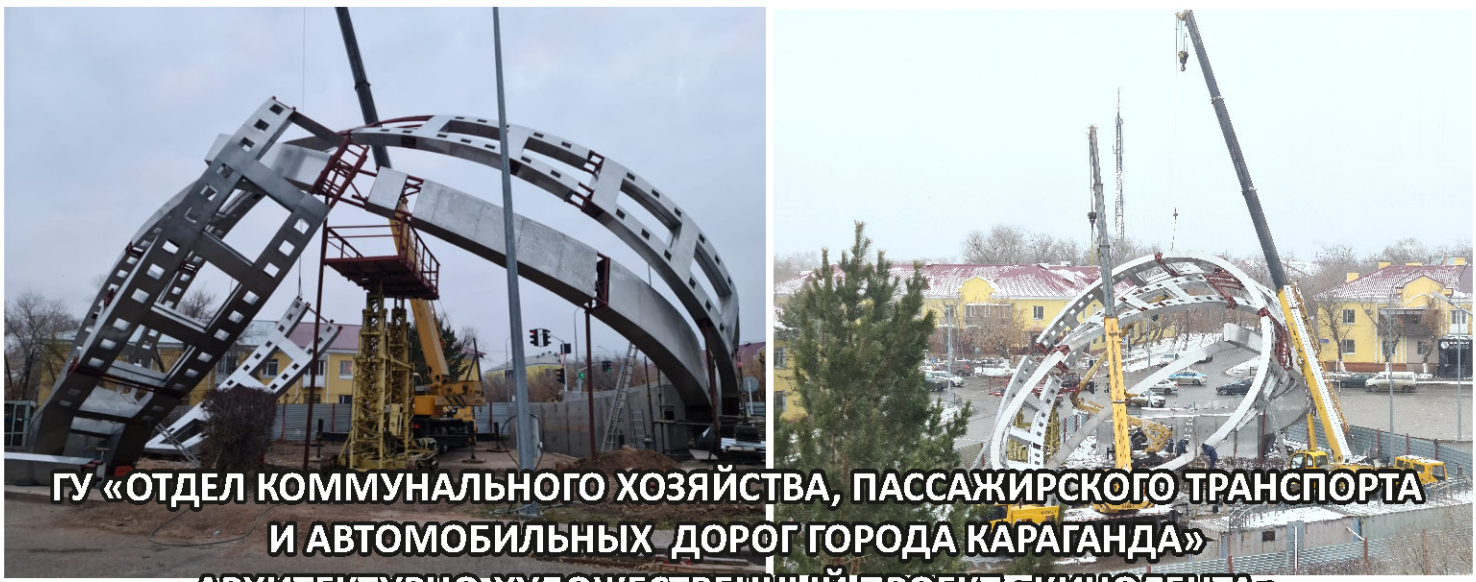

ГУ «ОТДЕЛ КОММУНАЛЬНОГО ХОЗЯЙСТВА, ПАССАЖИРСКОГО ТРАНСПОРТА И АВТОМОБИЛЬНЫХ ДОРОГ ГОРОДА КАРАГАНДА»
АРХИТЕКТУРНО-ХУДОЖЕСТВЕННЫЙ ПРОЕКТ «КИНОЛЕНТА» Г.КАРАГАНДА (ПРОИЗВЕДЕНИЕ ИСКУССТВА)

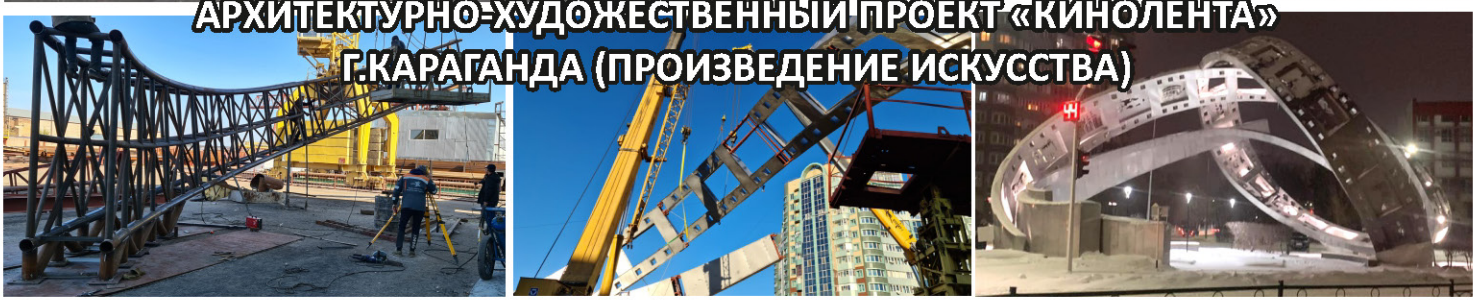

ГУ «ОТДЕЛ СТРОИТЕЛЬСТВА ГОРОДА ШАХТИНСК» «СТРОИТЕЛЬСТВО КОТЕЛЬНОЙ И ТЕПЛОВЫХ СЕТЕЙ В ПОСЕЛКЕ ШАХАН КАРАГАНДИНСКОЙ ОБЛАСТИ»

ТОО «INGENICO» (РЕСПУБЛИКА КАЗАХСТАН) «СТРОИТЕЛЬСТВО И ДАЛЬНЕЙШАЯ ЭКСПЛУАТАЦИЯ СКЛАДСКОГО КОМПЛЕКСА ДЛЯ ХРАНЕНИЯ НЕФТЕПРОДУКТОВ»

ТОО «ЛИНДЕ ГАЗ КАЗАХСТАН»
ТЕХНИЧЕСКОЕ ПЕРЕВООРУЖЕНИЕ ВОДОВОДА ОХЛАЖДАЮЩЕЙ ВОДЫ ВОЗДУХОРАЗДЕЛИТЕЛЬНОЙ УСТАНОВКИ

ИП АНДРЕАДИ И.Ю. «АВЕРС»
«ЗАВОД ПО ПРОИЗВОДСТВУ МЕЛКОШТУЧНЫХ ИЗДЕЛИЙ ИЗ БЕТОНА, ПО АДРЕСУ: Г.АСТАНА, РАЙОН АЛМАТЫ, УЛ.185, УЧ.1»

ЛИНИЯ ПО ИЗГОТОВЛЕНИЮ СВАРНОЙ БАЛКИ

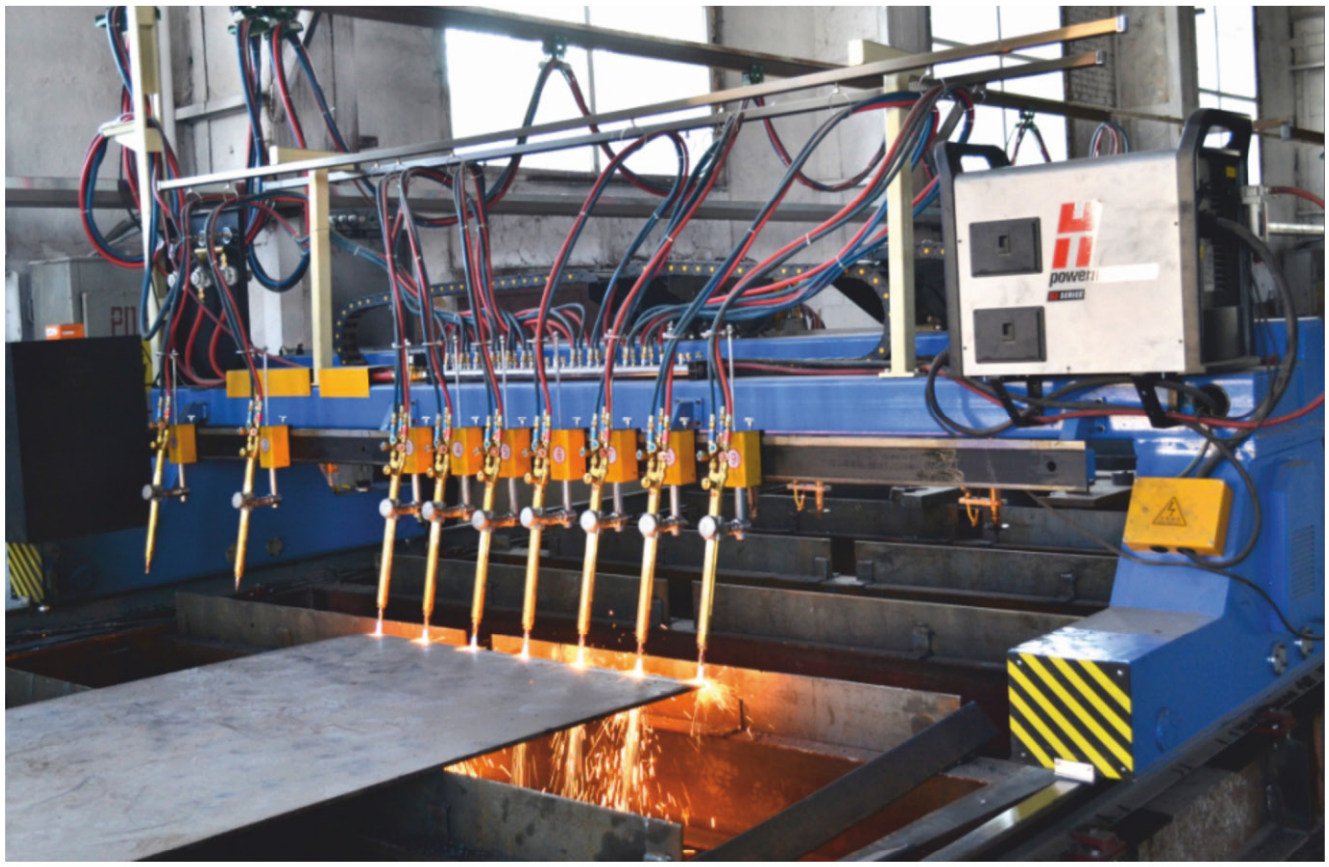

ТКММ 2
ТОО "ТЕМИРТАУСКИЙ КАЗМЕХАНОМОНТАЖ №2"
Более 50 лет на рынке !

ПРОИЗВОДСТВЕННАЯ БАЗА ПО ИЗГОТОВЛЕНИЮ МЕТАЛЛОКОНСТРУКЦИЙ

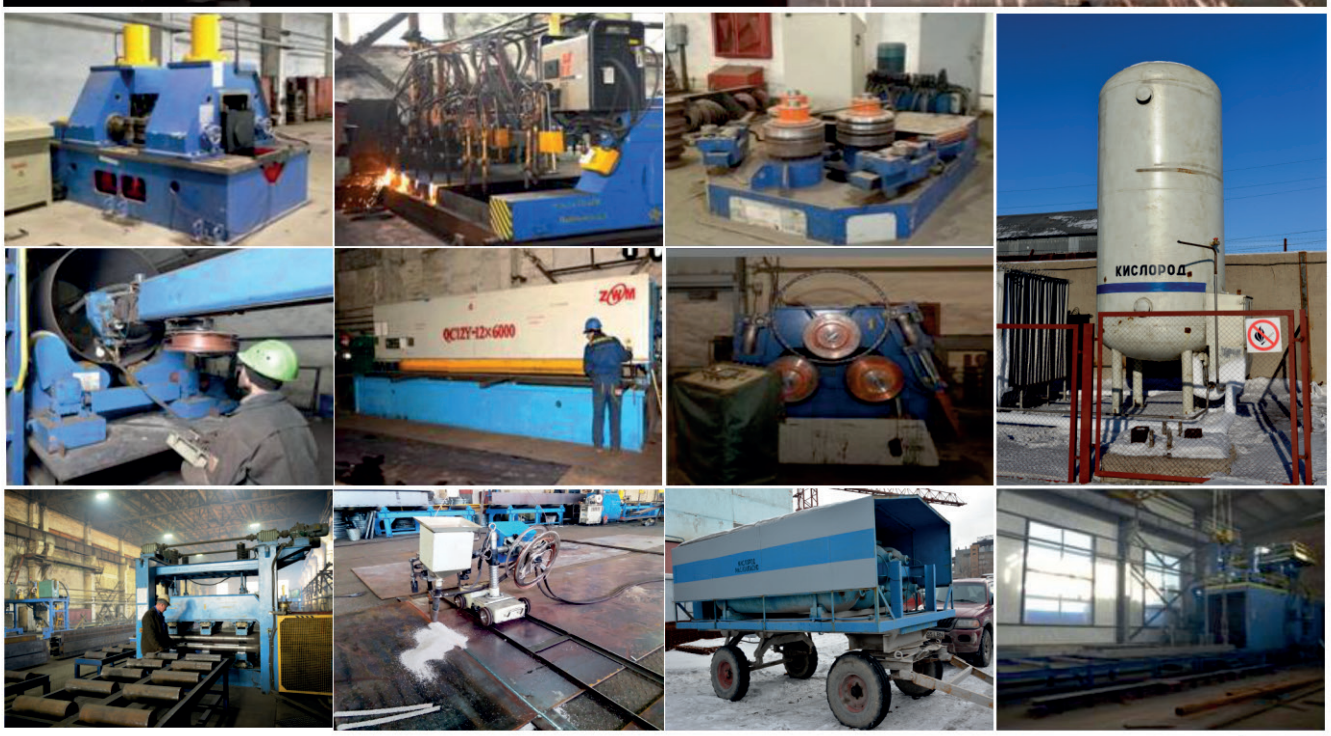

ИЗГОТОВЛЕНИЕ

МАГМА
УКРАИНА 2017

КАЗМЕХАНОМОНТАЖ 2

СПЕКТР УСЛУГ

Компания ТОО «ТЕМИРТАУСКИЙ КАЗМЕХАНОМОНТАЖ №2» осуществляет комплексные решения и предоставляет широкий спектр услуг в области производства оборудования и металлоконструкций для возведения и реконструкции объектов промышленного и гражданского строительства:

- **Разработка проектно-сметной документации, КМД, ППР, Технологических Инструкций;**
- **Производство строительных материалов, изделий и конструкций, грузоподъемных приспособлений в соответствии с Государственным Стандартам и Стандартам Предприятий, а так же по любому проекту заказчика;**
- **Строительно-монтажные работы «под ключ»;**
- **Работы по устройству внутренних и наружных инженерных сетей и сооружений.**
- **Работы по защите конструкций и оборудования.**
- **Проведение испытаний и контроля качества сертифицированной лабораторией.**
- **Изготовление, монтаж и ремонт химического, нефтегазопромыслового, металлургического, энергетического, взрывозащищенного электротехнического оборудования, подъемных сооружений, котлов и сосудов работающих под давлением и изделий работающих в условиях высоких температур, в т.ч. монтаж металлоконструкций термических печей, и высотных сооружений типа дымовых труб;**
- **Производство и поставка мобильных зданий контейнерного типа различных видов с широким спектром применения.**
- **Проектирование и строительство вахтовых поселков и многое другое.**

Испытательная лаборатория сварки и контроля металлов ТОО "ТЕМИРТАУСКИЙ КАЗМЕХАНОМОНТАЖ №2" выполняет контроль качества быстро и профессионально.

Аттестованные специалисты нашей организации способны с предельной точностью выявить дефекты сварных швов в соединениях и в основном материале элементов различных конструкций.

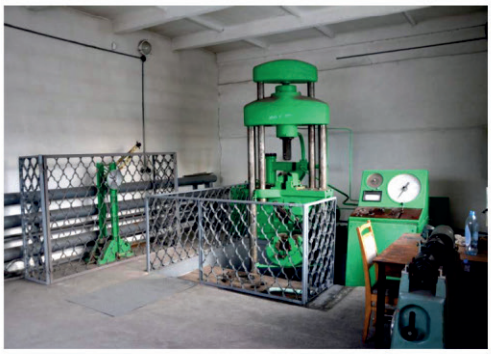

Деятельность лаборатории охватывает:

- Объекты котлонадзора
- Оборудование металлургической промышленности
- Системы газоснабжения
- Подъемные сооружения
- Оборудование взрывопожароопасных и химически опасных производств
- Контроль строительных конструкций. Достоверный результат гарантируется профессионализмом сотрудников и применением современного оборудования для проведения эффективных исследований по методам неразрушающего контроля.
- Деятельность лаборатории неразрушающего контроля связана с проверкой различных объектов (узлов, деталей и сооружений) на соответствие с регламентируемыми эксплуатационными стандартами.

АО «Национальный центр экспертизы и сертификации»
Карагандинский филиал

СВИДЕТЕЛЬСТВО
№ Р.10.0189-105

ОБ ОЦЕНКЕ СОСТОЯНИЯ ИЗМЕРЕНИЙ В ЛАБОРАТОРИИ, проводящей испытания продукции и проб

Выдано «01» августа 2023 г.
Срок действия до «01» августа 2026 г.

На основании результатов оценки состояния измерений, проведенной комиссией, назначенной приказом от 25.07.2023 г. № 42

в испытательной лаборатории
Сварки и Контроля Металлов
ТОО "Темиртауский Казмеханомонтаж №2"

Юридический адрес: Карагандинская обл., г. Темиртау, проспект Мира, 1Б
Местонахождение лаборатории: Карагандинская обл., г. Темиртау, проспект Мира, 1Б

подтверждается наличие условий, необходимых для выполнения измерений в закрепленной за испытательной лабораторией области деятельности, согласно приложению к свидетельству на 3 листах.

Шкетур ранюк Т. А.

ЗАРЕГИСТРИРОВАНО

Республиканское государственное предприятие
КАЗАХСТАНСКИЙ ИНСТИТУТ МЕТРОЛОГИИ
KAZAKHSTAN INSTITUTE OF METROLOGY
Republic state enterprise (KazMetMir)

Сертификат калибровки
Calibration certificate

Номер сертификата / Certificate number: K2006.2016.488
Дата калибровки / Date when calibrated: 11/03/16
Страница / Page: 1 из / of 2

Объект калибровки / Item calibrated: Эталонная мера твердости по шкале Бринелля, тип МТБ-4С
заводской номер 22
Производитель / Manufacturer: ООО «Завод измерительных приборов «Измерительная техника» / Measuring Instrument Plant «Metrotech»

Заказчик / Customer: Товарищество с ограниченной ответственностью «Темиртауский Казмеханомонтаж №2»
Адрес заказчика / Address of customer: Республика Казахстан, область / Region of the customer, country

Метод калибровки / Method of calibration: ПП КМ-КазМетМир 28 УСМК. Меры твердости эталонные по шкалам Бринелля
Методика калибровки / Calibration method
Условия среды / Environmental conditions
Place of the market / distribution

Результаты калибровки приведены в таблице. Неопределенность измерения твердости расчитана согласно ГОСТ Р 8.748-2011 «ГСИ. Меры твердости эталонные. Методы калибровки» и ГОСТ Р 8.748-2011 «ГСИ. Меры твердости эталонные. Общие технические условия». Неопределенность измерения твердости расчитана согласно рекомендации

СЕРТИФИКАТЫ

ГОСУДАРСТВЕННАЯ СИСТЕМА
ТЕХНИЧЕСКОГО РЕГУЛИРОВАНИЯ РЕСПУБЛИКИ КАЗАХСТАН

KZ.Q.02.0729

СЕРТИФИКАТ СООТВЕТСТВИЯ
зарегистрирован в реестре данных
государственной системы технического регулирования
от 21.12.2021 г.
№ KZ.Q.02.0729.C21.007998
Действителен до 21.12.2024 г.
Дата первичной сертификации: 23.12.2015 г.

ОРГАН ПО ПОДТВЕРЖДЕНИЮ СООТВЕТСТВИЯ
БИН 031240003594, ТОО "Казахстанский центр качества", Казахстан, Алматы г.а., Бостандыкская р.а., проспект Аль-Фараби, дом 7, офис 18

НАСТОЯЩИЙ СЕРТИФИКАТ ВЫДАН
БИН 050640004657, ТОО "ТЕМИРТАУСКИЙ КАЗМЕХАНОМОНТАЖ №2", Казахстан, Карагандинская область, Темиртау г.а., проспект Мира, 1Б

И УДОСТОВЕРЯЕТ, ЧТО
Система менеджмента безопасности труда и охраны здоровья

ПРИМЕНИТЕЛЬНО К
Проектирование, изготовление, монтаж и ремонт химического, нефтегазопромыслового, металлургического, энергетического, взрывозащищённого электротехнического оборудования, подъёмных сооружений, котлов, сосудов, работающих под давлением; производство металлоконструкций, включающее изготовление деталей трубопроводов, металлоизделий и строительных материалов; проектирование и производство строительно-монтажных работ промышленного назначения (43.99.9, 25.11.1, 25.11.2)

СООТВЕТСТВУЕТ ТРЕБОВАНИЯМ
СТ РК ISO 45001-2019 «Системы менеджмента безопасности труда и охраны здоровья. Требования и руководство по применению»

Руководитель органа по подтверждению соответствия или уполномоченное им лицо — Л. ПАН
Эксперт-аудитор — Е. ЕСМУХАНОВ

Данный документ согласно пункту 1 статьи 7 ЗРК от 7 января 2003 года №370-II «Об электронном документе и электронной цифровой подписи» равнозначен документу на бумажном носителе.
Проверить подлинность электронного документа Вы можете в информационной системе технического регулирования https://technreg.apiskz.kz/rs

ГОСУДАРСТВЕННАЯ СИСТЕМА
ТЕХНИЧЕСКОГО РЕГУЛИРОВАНИЯ РЕСПУБЛИКИ КАЗАХСТАН

KZ.Q.02.0729

СЕРТИФИКАТ СООТВЕТСТВИЯ
зарегистрирован в реестре данных
государственной системы технического регулирования
от 21.12.2021 г.
№ KZ.Q.02.0729.C21.007996
Действителен до 21.12.2024 г.
Дата первичной сертификации: 23.12.2015 г.

ОРГАН ПО ПОДТВЕРЖДЕНИЮ СООТВЕТСТВИЯ
БИН 031240003594, ТОО "Казахстанский центр качества", Казахстан, Алматы г.а., Бостандыкская р.а., проспект Аль-Фараби, дом 7, офис 18

НАСТОЯЩИЙ СЕРТИФИКАТ ВЫДАН
БИН 050640004657, ТОО "ТЕМИРТАУСКИЙ КАЗМЕХАНОМОНТАЖ №2", Казахстан, Карагандинская область, Темиртау г.а., проспект Мира, 1Б

И УДОСТОВЕРЯЕТ, ЧТО
Система менеджмента качества

ПРИМЕНИТЕЛЬНО К
Проектирование, изготовление, монтаж и ремонт химического, нефтегазопромыслового, металлургического, энергетического, взрывозащищённого электротехнического оборудования, подъёмных сооружений, котлов, сосудов, работающих под давлением; производство металлоконструкций, включающее изготовление деталей трубопроводов, металлоизделий и строительных материалов; проектирование и производство строительно-монтажных работ промышленного назначения (43.99.9, 25.11.1, 25.11.2)

СООТВЕТСТВУЕТ ТРЕБОВАНИЯМ
СТ РК ISO 9001-2016 «Система менеджмента качества. Требования»

Руководитель органа по подтверждению соответствия или уполномоченное им лицо — Л. ПАН
Эксперт-аудитор — Е. ЕСМУХАНОВ

Данный документ согласно пункту 1 статьи 7 ЗРК от 7 января 2003 года №370-II «Об электронном документе и электронной цифровой подписи» равнозначен документу на бумажном носителе.
Проверить подлинность электронного документа Вы можете в информационной системе технического регулирования https://technreg.apiskz.kz/rs

ГОСУДАРСТВЕННАЯ СИСТЕМА
ТЕХНИЧЕСКОГО РЕГУЛИРОВАНИЯ РЕСПУБЛИКИ КАЗАХСТАН

СЕРТИФИКАТ СООТВЕТСТВИЯ
зарегистрирован в реестре данных
государственной системы технического регулирования
от 21.12.2021 г.
№ KZ.Q.02.0729.C21.007997
Действителен до 21.12.2024 г.
Дата первичной сертификации: 23.12.2015 г.

ОРГАН ПО ПОДТВЕРЖДЕНИЮ СООТВЕТСТВИЯ
БИН 031240003594, ТОО "Казахстанский центр качества", Казахстан, Алматы г.а., Бостандыкская р.а., проспект Аль-Фараби, дом 7, офис 18

НАСТОЯЩИЙ СЕРТИФИКАТ ВЫДАН
БИН 050640004657, ТОО "ТЕМИРТАУСКИЙ КАЗМЕХАНОМОНТАЖ №2", Казахстан, Карагандинская область, Темиртау г.а., проспект Мира, 1Б

И УДОСТОВЕРЯЕТ, ЧТО
Система экологического менеджмента

ПРИМЕНИТЕЛЬНО К
Проектирование, изготовление, монтаж и ремонт химического, нефтегазопромыслового, металлургического, энергетического, взрывозащищённого электротехнического оборудования, подъёмных сооружений, котлов, сосудов, работающих под давлением; производство металлоконструкций, включающее изготовление деталей трубопроводов, металлоизделий и строительных материалов; проектирование и производство строительно-монтажных работ промышленного назначения (43.99.9, 25.11.1, 25.11.2)

СООТВЕТСТВУЕТ ТРЕБОВАНИЯМ
СТ РК ISO 14001-2016 «Системы экологического менеджмента. Требования и руководство по применению»

Руководитель органа по подтверждению соответствия или уполномоченное им лицо — Л. ПАН
Эксперт-аудитор — Е. ЕСМУХАНОВ

Данный документ согласно пункту 1 статьи 7 ЗРК от 7 января 2003 года №370-II «Об электронном документе и электронной цифровой подписи» равнозначен документу на бумажном носителе.
Проверить подлинность электронного документа Вы можете в информационной системе технического регулирования https://technreg.apiskz.kz/rs

ГОСУДАРСТВЕННАЯ СИСТЕМА
ТЕХНИЧЕСКОГО РЕГУЛИРОВАНИЯ РЕСПУБЛИКИ КАЗАХСТАН
ТОО «Казахстанский центр качества»
г Алматы, пр. Аль-Фараби, 7, офис 18

KZ. Q.02.0729 КСС № 0131099

СЕРТИФИКАТ СООТВЕТСТВИЯ

Зарегистрирован в Государственном реестре

«24» декабря 2020 г. № KZ.7500729.07.03.01184
Действителен до «24» декабря 2023 г.
Дата первичной сертификации «26» декабря 2014 г.

Настоящий сертификат выдан ТОО «ТЕМИРТАУСКИЙ КАЗМЕХАНОМОНТАЖ №2», Карагандинская область, г. Темиртау, проспект Мира, 1Б

и удостоверяет, что СИСТЕМА энергетического менеджмента

применительно к области сертификации в приложении №0023030

соответствует требованиям СТ РК ISO 50001-2019 (ISO 50001:2018) «Системы энергетического менеджмента. Требования и руководство по использованию»

М.П. Руководитель органа по подтверждению соответствия или уполномоченное им лицо — Пан Л.
Эксперт-аудитор — Мухитов С.

КМЖО
ҚАЗАҚСТАН МАШИНА ЖАСАУШЫЛАРЫНЫҢ ОДАҒЫ

СВИДЕТЕЛЬСТВО

ТОО «Темиртауский Казмеханомонтаж №2»

Юридический адрес: г. Темиртау, пр. Мира, 1Б.

является членом
Объединения юридических лиц
«Союз машиностроителей Казахстана»

Основание: Протокол Правления ОЮЛ «Союз машиностроителей Казахстана» (Протокол №3 от 30.07.2020)

Директор — У. Ержанов

Серия: 179
Дата выдачи: 17.08.2020

1. Тауарды өндіруші (атауы және пошталық мекен-жайы) Производитель товара (наименование и почтовый адрес) ТОО "ТЕМИРТАУСКИЙ КАЗМЕХАНОМОНТАЖ №2" Республика Казахстан Карагандинская область Темиртау Г.А. город Темиртау проспект Мира дом 1Б
4. № KZ 2 110 00829
ТАУАРДЫҢ ШЫҒУ ТЕГІ ТУРАЛЫ СЕРТИФИКАТ СЕРТИФИКАТ О ПРОИСХОЖДЕНИИ ТОВАРА
СТ-KZ НЫСАНЫ ФОРМА СТ-KZ
2. Тауарды алушы (атауы және пошталық мекен-жайы) Получатель товара (наименование и почтовый адрес)
Казақстан Республикасында берілді (елдің атауы)
Выдан в Республике Казахстан (наименование страны)
3. Тауардың шығу тегі туралы сертификатты алу мақсаты Цель получения сертификата о происхождении товара Для подтверждения страны происхождения товара в доли внутристранной ценности
5. Қызметтік есептеулер үшін Для служебных отметок
6. № | 7. Орындар саны және қаптама түрі Количество мест и вид упаковки | 8. Тауардың сипаттамасы Описание товара | 9. Шығу тегінің критерия Критерии происхождения | 10. Брутто/нетто салмағы (кг) Вес (кг) брутто/нетто
1 Неупакованный — Строительные металлоконструкции – ферма ГОСТ 23118-2012 Код ТН ВЭД 7308909809 Код КП ВЭД 25.11.23 Кол-во: 1 Ед.изм: т — "ДТ308" 60,58% ДВД
2 Неупакованный — Строительные металлоконструкции – балка ГОСТ 23118-2012 Код ТН ВЭД 7308909809 Код КП ВЭД 25.11.23 Кол-во: 1 Ед.изм: т — "ДТ308" 85,53% ДВД
3 Неупакованный — Строительные металлоконструкции – кронштейн ГОСТ 23118-2012 Код ТН ВЭД 7308909809 — "ДТ308" 73,08% ДВД
11. Кедендік бақылау органы мәлімдеуіне декларацияны ұсынудың сәйкес келетіні туралы/Декларация соответствия: Настоящим удостоверяется, что декларация является соответствует действительности Палата предпринимателей Карагандинской области, Республика Казахстан, Карагандинская область, город Караганда, улица Ермекова, д. 29, тел. +7 (7212) 50-40-55, 50-36-40.
12. Өнімдер берілетін декларациялар: Тонналы көз саны жоғарыда көрсетілген мәліметтер шындығына сәйкес келетіні, бірақ тауардар толығымен Казақстан Республикасында (елдің атауы) өндірілгені және жетілдіруді қажетсіз өнімдерге кіреді (шығыстар шығу тегінің критерийлерін сәйкес емес деп есептейміз). Декларация заявление: Нейтондалмайтын заявлет, что номерированные сведения соответствуют действительности, что все товары полностью произведены или подвергнуты дополнений обработки/переработке в Республике Казахстан (елдің атауы) и, что все они отвечают требованиям Таможенного законодательства и отношения таких товаров.
Назимова А.С. 01.12.2022 — Джолдасбаев Амир Серикович 01.12.2022
2104166

КР ҰКП НГП РК
АТАМЕКЕН

ПРОМЫШЛЕННЫЙ СЕРТИФИКАТ
№ 110 0 00044

1. Дата регистрации в реестре отечественных производителей товаров, работ, услуг: 28.09.2020	
2. Наименование заявителя: ТОО "ТЕМИРТАУСКИЙ КАЗМЕХАНОМОНТАЖ №2"	
3. БИН/ЛЫН: 050640004657	
4. Вид деятельности: 2511	
5. Юридический адрес: Республика Казахстан Карагандинская область город Темиртау проспект Мира дом 1Б	
6. Почтовый (фактический) адрес: Республика Казахстан Карагандинская область город Темиртау проспект Мира дом 1Б	
7. Почтовый (фактический) адрес материально-технической базы: Республика Казахстан Карагандинская область город Темиртау проспект Мира дом 1Б	
8 Телефон: +7701 4131088	**9. Электронный адрес:** tkmm2@mail.ru
10. Web – сайт: tkmm2.kz	
Палата предпринимателей Карагандинской области подтверждает, что ТОО "ТЕМИРТАУСКИЙ КАЗМЕХАНОМОНТАЖ №2" является отечественным производителем товара, работ, услуг по наименованию, указанному в Реестре отечественных производителей товаров, работ, услуг.	
11. Дата обновления сведений в реестр отечественных производителей товаров, работ, услуг:	
12. Дата выдачи: 29.09.2020	
13. У достоверяет: Подписано и удостоверено Положительный результат проверки цифровой подписи (Владелец ЭЦП:КУЛЬПЕЗОВ ЕРНАР Тип ЭЦП:Файл)	

ГОСУДАРСТВЕННАЯ СИСТЕМА
ТЕХНИЧЕСКОГО РЕГУЛИРОВАНИЯ РЕСПУБЛИКИ КАЗАХСТАН

KZ.O.01.0317
PRODUCT CERTIFICATION

СЕРТИФИКАТ СООТВЕТСТВИЯ
зарегистрирован в реестре данных
государственной системы технического регулирования
«28» июня 2022 г.
№ KZ.3510317.01.01.01112
Действителен до «21» декабря 2024 г.

Орган по подтверждению соответствия БИН 001410006015, Карагандинский филиал акционерного общества "Национальный центр экспертизы и сертификации", юридический адрес: Республика Казахстан, район Сарыарка, город Нур-Султан, улица Мангилик Ел, 28/1, индекс: 010000, фактический адрес: Республика Казахстан, Карагандинская область, город Караганда, район имени Казыбек Би, улица Алиханова, 22/2, индекс: 100009

Настоящий сертификат удостоверяет, что должным образом идентифицированная продукция Элементы конструкций стальных строительных и аналогичного согласно приложению по ГОСТ 23118-2012 : ; сварное производство

код ТН ВЭД ЕАЭС 7308909809

изготовитель Товарищество с ограниченной ответственностью "ТЕМИРТАУСКИЙ КАЗМЕХАНОМОНТАЖ №2", юридический адрес: Республика Казахстан, Карагандинская область, город Темиртау, проспект Мира, 1Б

соответствует требованиям безопасности, установленным в ТР "Требования к безопасности металлических конструкций", утв. ПП РК от 31.12.2008г. № 1353 ; ГОСТ 23118-2012 , п.п.4.1, 4.4, 4.10.2-4.10.4, 4.10.7, 4.10.8, 4.11.1, 4.11.3, 4.12.1, 4.12.2; ГН № 155 от 27.02.15г.; КД; ТР "Требования к маркировке продукции", утвержденный приказом Министра торговли и интеграции Республики Казахстан от 21 мая 2021 года № 348-НЛ;

Заявитель (изготовитель, продавец) БИН 050640004657, Товарищество с ограниченной ответственностью "ТЕМИРТАУСКИЙ КАЗМЕХАНОМОНТАЖ №2", юридический адрес: Республика Казахстан, Карагандинская область, город Темиртау, проспект Мира, 1Б, индекс: 101403

Сертификат выдан на основании протоколов испытаний № 972/1-22 - № 984/1-22, № 994-1/1-22 от 25.07.2022г., вид. ИЦ Карагандинского филиала АО "Национальный центр экспертизы и сертификации; аттестат: KZ.T.10.0212 от 28.12.2018г. до 29.12.2023г.); серт.соотв.СМК № KZ.Q.02.0729.C21.007996 от 21.12.2021г. до 21.12.2024г., вид. ТОО "Казакстанский центр качества"; аттестат: KZ.Q.02.0729).

Дополнительная информация периодическую оценку проходит КФ ОЕС АО "ҰЦДСҰС", KZ.O.01.0317; Маркировка должна соответствовать Техническому регламенту; заявка № 081 (3148068) от 05.07.2022г.; Схема сертификации 5;

Руководитель органа по подтверждению соответствия или уполномоченное им лицо — Подписано ЭЦП — В.ПАК
Эксперт-аудитор — Подписано ЭЦП — Н.В.ТЯ-ШИН-ТИН

ГОСУДАРСТВЕННАЯ СИСТЕМА
ТЕХНИЧЕСКОГО РЕГУЛИРОВАНИЯ РЕСПУБЛИКИ КАЗАХСТАН

ПРИЛОЖЕНИЕ
к сертификату соответствия
«28» июня 2022 г.
№ KZ.3510317.01.01.01112
Действителен до «21» декабря 2024 г.
Лист 1

Перечень конкретной продукции, на которую распространяется действие сертификата соответствия

№ п/п	Код ТН ВЭД ЕАЭС	Наименование продукции и ее изготовитель	Обозначение документации, по которой выпускается продукция
1	7308909809	Прогон, сварное производство	
2	7308909809	Тормозная конструкция, сварное производство	
3	7308909809	Монорельс, сварное производство	
4	7308909809	Косоур, сварное производство	
5	7308909809	Балка, сварное производство	
6	7308909809	Ригель, сварное производство	
7	7308909809	Колонна, сварное производство	
8	7308909809	Опора, сварное производство	
9	7308909809	Стропилы, сварное производство	
10	7308909809	Связь, сварное производство	ГОСТ 23118-2012; КД
11	7308909809	Ферма, сварное производство	
12	7308909809	Ригель, сварное производство	
13	7308909809	Шахтная лестница, сварное производство	

Руководитель органа по подтверждению соответствия или уполномоченное им лицо — Подписано ЭЦП — В.ПАК
Эксперт-аудитор — Подписано ЭЦП — Н.В.ТЯ-ШИН-ТИН

1 - 1 13012478

ГОСУДАРСТВЕННАЯ ЛИЦЕНЗИЯ

30.07.2013 года 13012478

Выдана Товарищество с ограниченной ответственностью "ТЕМИРТАУСКИЙ КАЗМЕХАНОМОНТАЖ №2"

Республика Казахстан, Карагандинская область, Темиртау Г.А., г.Темиртау, проспект МИРА, дом № 1Б., БИН: 050640004657

(полное наименование, местонахождение, реквизиты БИН юридического лица / полностью фамилия, имя, отчество, реквизиты ИИН физического лица)

на занятие Строительно-монтажные работы

(наименование лицензируемого вида деятельности в соответствии с Законом Республики Казахстан «О лицензировании»)

Вид лицензии генеральная

Особые условия действия лицензии I Категория

(в соответствии со статьей 9-1 Закона Республики Казахстан «О лицензировании»)

Лицензиар Министерство регионального развития Республики Казахстан, Комитет по делам строительства и жилищно-коммунального хозяйства

(полное наименование лицензиара)

Руководитель (уполномоченное лицо) ГАЛИЕВ ВЛАДИСЛАВ ГЕРМАНОВИЧ

(фамилия и инициалы руководителя (уполномоченного лица) лицензиара)

Место выдачи г.Астана

13012478 Страница 1 из 2

ПРИЛОЖЕНИЕ К ГОСУДАРСТВЕННОЙ ЛИЦЕНЗИИ

Номер лицензии 13012478

Дата выдачи лицензии 30.07.2013

Подвид(ы) лицензируемого вида деятельности

(наименование подвида лицензируемого вида деятельности в соответствии с Законом Республики Казахстан «О лицензировании»)

- Устройство инженерных сетей и систем, включающее капитальный ремонт и реконструкцию, в том числе:
  - Сетей электроснабжения и устройства наружного электроосвещения, внутренних систем электроосвещения и электроотопления
  - Сетей холодного и горячего водоснабжения, теплоснабжения, централизованной канализации бытовых, производственных и ливневых стоков, устройства внутренних систем водопровода, отопления и канализации
  - Сетей газоснабжения высокого и среднего давления, бытового и производственного газоснабжения низкого давления, внутренних систем газоснабжения
- Монтаж технологического оборудования, пусконаладочные работы, связанные с:
  - Объектами театрально-зрелищного, образовательного, спортивного назначения
  - Производством строительных материалов, изделий и конструкций
- Возведение несущих и (или) ограждающих конструкций зданий и сооружений (в том числе мостов, транспортных эстакад, тоннелей и путепроводов, иных искусственных строений), включающее капитальный ремонт и реконструкцию объектов, в том числе:
  - Монтаж строительных конструкций подъемных сооружений (лифтов, эскалаторов, шахтных копров и подъемников, канатных дорог и других конструкций подъемных сооружений)
  - Устройство монолитных, а также монтаж сборных бетонных и железобетонных конструкций, кладка штучных элементов стен и перегородок и заполнение проемов
  - Кровельные работы
  - Монтаж металлических конструкций
  - Монтаж строительных конструкций башенного и мачтового типа, дымовых труб
  - Дымовые трубы, силосные сооружения, градирни, надшахтные копры
- Специальные строительные и монтажные работы по прокладке линейных сооружений, включающие капитальный ремонт и реконструкцию, в том числе:
  - Промысловых и магистральных сетей нефтепроводов, газопроводов, а также магистральных сетей нефтепродуктопроводов
  - Стальных резервуаров (емкостей), включая работающих под давлением либо предназначенных для хранения взрывопожароопасных или иных опасных (вредных) жидких или газообразных веществ

Производственная база Карагандинская область, город Темиртау, проспект Мира, 1Б.

19016239

ГОСУДАРСТВЕННАЯ ЛИЦЕНЗИЯ

01.08.2019 года 19016239

Выдана Товарищество с ограниченной ответственностью " ТЕМИРТАУСКИЙ КАЗМЕХАНОМОНТАЖ №2"

Республика Казахстан, Карагандинская область, Темиртау Г.А., г.Темиртау, проспект Мира, дом № 1Б., БИН: 050640004657

(полное наименование, местонахождение, бизнес-идентификационный номер юридического лица (в том числе иностранного юридического лица), бизнес-идентификационный номер филиала или представительства иностранного юридического лица – в случае отсутствия бизнес-идентификационного номера у юридического лица/полностью фамилия, имя, отчество (в случае наличия), индивидуальный идентификационный номер физического лица)

на занятие Проектная деятельность

(наименование лицензируемого вида деятельности в соответствии с Законом Республики Казахстан «О разрешениях и уведомлениях»)

Особые условия II категория

(в соответствии со статьей 36 Закона Республики Казахстан «О разрешениях и уведомлениях»)

Примечание Неотчуждаемая, класс 1

(отчуждаемость, класс разрешения)

Лицензиар Государственное учреждение "Управление государственного архитектурно-строительного контроля Карагандинской области". Акимат Карагандинской области.

(полное наименование лицензиара)

Руководитель (уполномоченное лицо) Нуркенов Тимур Сапаргалиевич

(фамилия, имя, отчество (в случае наличия))

Дата первичной выдачи

Срок действия лицензии

Место выдачи г.Караганда

19016239 123

ПРИЛОЖЕНИЕ К ГОСУДАРСТВЕННОЙ ЛИЦЕНЗИИ

Номер лицензии 19016239

Дата выдачи лицензии 01.08.2019 год

Подвид(ы) лицензируемого вида деятельности:

- Проектирование инженерных систем и сетей, в том числе:
  - Систем внутреннего и наружного электроосвещения, электроснабжения до 0,4 кВ и до 10 кВ
  - Электроснабжения до 35 кВ, до 110 кВ и выше
  - Внутренних систем отопления (включая электрическое), вентиляции, кондиционирования, холодоснабжения, газификации (газоснабжения низкого давления), а также их наружных сетей с вспомогательными объектами
  - Внутренних систем водопровода (горячей и холодной воды) и канализации, а также их наружных сетей с вспомогательными объектами
- Строительное проектирование (с правом проектирования для капитального ремонта и (или) реконструкции зданий и сооружений, а также усиления конструкций для каждого из указанных ниже работ) и конструирование, в том числе:
  - Металлических (стальных, алюминиевых и из сплавов) конструкций
  - Бетонных и железобетонных, каменных и армокаменных конструкций
  - Оснований и фундаментов

(наименование подвида лицензируемого вида деятельности в соответствии с Законом Республики Казахстан «О разрешениях и уведомлениях»)

Лицензиат Товарищество с ограниченной ответственностью "ТЕМИРТАУСКИЙ КАЗМЕХАНОМОНТАЖ №2"

Республика Казахстан, Карагандинская область, Темиртау Г.А., г.Темиртау, проспект Мира, дом № 1Б., БИН: 050640004657

(полное наименование, местонахождение, бизнес-идентификационный номер юридического лица (в том числе иностранного юридического лица), бизнес-идентификационный номер филиала или представительства иностранного юридического лица – в случае отсутствия бизнес-идентификационного номера у юридического лица/полностью фамилия, имя, отчество (в случае наличия), индивидуальный идентификационный номер физического лица)

Производственная база Карагандинская область, город Темиртау, проспект Мира, 1Б

(местонахождение)

Особые условия действия лицензии II категория

(в соответствии со статьей 36 Закона Республики Казахстан «О разрешениях и уведомлениях»)

Лицензиар Государственное учреждение "Управление государственного архитектурно-строительного контроля Карагандинской области".

ОТЗЫВЫ

Исх. №227
«13» апреля 2023 г.

ОТЗЫВ О СОТРУДНИЧЕСТВЕ

ТОО «Изоплюс Центральная Азия» сотрудничает с ТОО «ТЕМИРТАУСКИЙ КАЗМЕХАНОМОНТАЖ №2» на протяжении нескольких лет. Выполняя работы по изготовлению нестандартизированного оборудования, компания зарекомендовала себя как грамотный исполнитель, способный изготовить нетиповые изделия и нестандартизированные металлоконструкции на высоком технологическом уровне.

Изготовление производится на технической базе управления, оснащенной необходимыми механизмами и инструментом. Работы выполняются в соответствии с техническим заданием, с соблюдением СНиП и нормативной документацией.

Компания зарекомендовала себя как квалифицированный подрядчик, который ставит интересы Заказчика на первое место.

Все решения по внесению изменений в конструктив нестандартизированных металлоконструкций отводов были согласованы с Заказчиком.

Высокая оснащенность механизмами, оборудованием и инструментами, хорошая база материально-технического снабжения, наличие необходимых лицензий и допусков на выполнение работ делают компанию серьезным ответственным подрядчиком, способным вести изготовление сложных металлоконструкций и нестандартизированного оборудования на высоком качественном уровне.

Мы выражаем надежду на дальнейшее сотрудничество и готовы рекомендовать ТОО «ТЕМИРТАУСКИЙ КАЗМЕХАНОМОНТАЖ №2» как надежного, квалифицированного подрядчика и ответственного партнера!

Финансовый директор
ТОО «Изоплюс Центральная Азия» Тешев А.Н.

ТОО ТКММ№2

Отзыв о сотрудничестве

В 2022 году компания «ТЕМИРТАУСКИЙ КАЗМЕХАНОМОНТАЖ №2» выполняла работы по проектированию и изготовлению нестандартизированных металлоконструкций аккумуляторного бака химически очищенной воды V-5000 м3 для нужд АО «ArcelorMittal Temirtau» цех ТЭЦ-2.

Договорные обязательства включали также проектирование с разработкой чертежей КМД, детальный инжиниринг, шефнадзор. Работы были выполнены в соответствии с требованиями Норм, Правил и Стандартов, действующих в Республике Казахстан, а также требований, определенных технологий монтажных работ (разбивкой на отправочные элементы, указаний по общим и контрольным сборкам, комплектацией деталей для сборки, установкой и сваркой на монтаже и т.д.), а также выполнены требования, определяемые технологией монтажных работ.

После изготовления металлоконструкций на производственной площадке компания была выполнена контрольная сборка для фиксации сборочных единиц металлоконструкций.

Изготовителем обеспечены соответствие чертежей стадии КМД исходным чертежам, расчетная прочность всех заводских и монтажных соединений конструкций, не предусмотренных чертежами, правильность размеров элементов конструкций и увязку их между собой.

На протяжении всего процесса изготовления ТОО «ТЕМИРТАУСКИЙ КАЗМЕХАНОМОНТАЖ №2» предоставляли еженедельные отчеты о ходе выполнения работ.

Компания «ТЕМИРТАУСКИЙ КАЗМЕХАНОМОНТАЖ №2» зарекомендовала себя как надежный деловой партнер, имеющий в своем штате высококвалифицированный персонал управленцев, инженерно-технических работников и рабочих. Высокая оснащенность механизмами, оборудованием и инструментами, хорошая база материально-технического снабжения, наличие необходимых лицензий и допусков на выполнение работ делают компанию серьезным ответственным подрядчиком, способным вести изготовление сложных металлоконструкций и не стандартизированного оборудования на высоком качественном уровне.

Компания АО АрселорМиттал Темиртау благодарит коллектив ТОО «ТЕМИРТАУСКИЙ КАЗМЕХАНОМОНТАЖ №2» за высокое качество и надёжность производимой продукции.

Надеемся, что дальнейшее сотрудничество будет плодотворным и взаимовыгодным, открывая новые грани и возможности совместных партнерских отношений.

Директор ТЭЦ-2 С.В.Кривов

КАРЦЕМЕНТ

РЕКОМЕНДАЦИЯ

Компания «ТЕМИРТАУСКИЙ КАЗМЕХАНОМОНТАЖ №2» в 2022 году выполняла работы по проектированию чертежей раздела КМД, изготовлению, антикоррозионному покрытию и поставке металлоконструкций на место монтажа в рамках выполнения условий договора по изготовлению шахты печи линия №6 и крыши циклона 4 ступени (правая и левая стороны) в цехе Обжиг-2, согласно проекта модернизации теплообменника технологической линии №6.

В ходе изготовления необходимо было внести конструктивные изменения, компания подтвердила высокую квалификацию, профессионализм сотрудников, технологическую грамотность и должное качество выполнения работ.

Уверенная реализация проектов по производству металлоконструкций любой степени сложности, включая нестандартизированные, с применением высокотехнологичного оборудования и профессионализм сотрудников компании «ТЕМИРТАУСКИЙ КАЗМЕХАНОМОНТАЖ №2» обещают прочную перспективу нашего сотрудничества.

Генеральный директор Джордж Розарио Рамэш

CENTRAL ASIA CEMENT

Out № 40 date 03.04.2023

ОТЗЫВ О СОТРУДНИЧЕСТВЕ

В рамках проведения работ в цехе Помол цемента-2 необходимо было изготовить опорную раму для привода цементной мельницы №1. Для выполнения изготовления был выбран ТОО «ТЕМИРТАУСКИЙ КАЗМЕХАНОМОНТАЖ №2». Мы предъявляем высокие технические требования к изготовлению нестандартизированных металлоконструкций. Компания «ТЕМИРТАУСКИЙ КАЗМЕХАНОМОНТАЖ №2» изготовила опорную раму кулачковой муфты с соблюдением всех геометрических параметров, включая необходимую механическую обработку (фрезерные работы).
Работы по изготовлению проводились на территории оснащенной производственной базы управления, в состав которой входит цех по изготовлению металлоконструкций и нестандартизированного оборудован
Объем работ представлял определенные технические сложности, с которых компания справилась в полном объеме.
С компанией ТОО «ТЕМИРТАУСКИЙ КАЗМЕХАНОМОНТАЖ №2» нас связывают многолетние партнерские отношения.
Надеемся на дальнейшее сотрудничество!

Зам.гл.механика САС Дворянкин А.Ю.

SARYOPAN OPERATING

Казахстан, г. Алматы, 050040, пр.Аль Фараби 77/8, п.п. 7, БЦ «Esentai offices»
тел. +7 (727) 349 34 97, www.aos.kz

исх. № SO- 17 /2023
от «22» января 2023 г.

РЕКОМЕНДАТЕЛЬНОЕ ПИСЬМО

В рамках заключенного Договора с 2021 по 2022 г.г. «ТЕМИРТАУСКИЙ КАЗМЕХАНОМОНТАЖ №2» выполнял работы по изготовлению нестандартизированных металлоконструкций оборудования для объекта «Известковый завод в Осакаровском районе Карагандинской области». Общий объем изготовления составил порядка 536 тонн.

Изготовление производилось на территории управления, оснащенного необходимым для производственного процесса оборудованием, станками и инструментом и современной техникой. Работа проведена с применением передовых технологий.

Изготовление было выполнено в установленные договором сроки с надлежащим качеством, с соблюдением всех норм на высоком профессиональном уровне. Предприятием продемонстрированы оптимальный профессионализм, высокая квалификация исполнителей, технологическая грамотность и должное качество изготовления нестандартизированных металлоконструкций.

В ходе исполнения договорных обязательств компания продемонстрировала оперативность в разработке и реализации технических и технологических решений.

Рекомендуем ТОО «ТЕМИРТАУСКИЙ КАЗМЕХАНОМОНТАЖ №2» как надежного и ответственного партнера!

Директор Турашев М.К.

АВЕРС

Директору
ТОО «ТЕМИРТАУСКИЙ КАЗМЕХАНОМОНТАЖ №2»
Давлетгалиеву А.С.

Исх. № 047 от 28 сентября 2023 года

Кас: отзыва о сотрудничестве

Компания «ТЕМИРТАУСКИЙ КАЗМЕХАНОМОНТАЖ №2» за многолетние партнёрские отношения зарекомендовала себя как организация, работающая на высоком профессиональном уровне.

На данный момент «ТЕМИРТАУСКИЙ КАЗМЕХАНОМОНТАЖ №2» изготавливает строительные металлоконструкции, а также нестандартизированные металлоконструкции и оборудование для строительства объекта «Завод по производству мелкоштучных изделий из бетона, расположенного по адресу: г. Астана, район Алматы, ул. А185, уч. 1».

Изготовление выполняется в соответствии с действующими нормами и правилами, согласно условиям проекта и договора, с надлежащим качеством в установленные сроки. Компания располагает квалифицированными кадрами, а также современным механизированным парком и станочным оборудованием.

В ходе строительства объекта возникает необходимость в дополнительных конструкциях, специалисты компании оперативно реагируют на заказы, учитывая пожелания Заказчика и запускают в производство.

Хотелось бы отметить отлаженную работу производственного и конструкторского отделов и их взаимодействие с цехом.

Мы надеемся, что наше сотрудничество будет продолжено в дальнейшем и рекомендуем компанию, как честного и профессионального партнера, который со всей ответственностью подходит к вопросам по изготовлению строительных металлоконструкций.

С уважением

Директор ИП Андреади И.Ю. «Аверс» Андреади И.Ю.

ИП Андреади И.Ю. «Аверс»
ИИН: 831003350033

Алматы, ул.Сейфуллина, 606000
Т: +7 727 [illegible]
E: info@avers.kz
www.avers.kz

КАРЦЕМЕНТ

ОТЗЫВ

С компанией «ТЕМИРТАУСКИЙ КАЗМЕХАНОМОНТАЖ №2» нас связывают многолетние партнерские отношения. В 2022-23 г.г. компания выполняла СМР в соответствии с объемами работ в рамках договора по реконструкции газохода теплообменника линии №6 для увеличения объема системы обжига на отметке +48.000, согласно проекта по модернизации теплообменника технологической линии №6.

Работы включали: монтаж газохода печи, крыши циклона, настила, площадок на отм. +38.000, +48.000, временного ограждения, лестничных маршей, монорельса под кран-балку на отм. +58.000, кран-балки, а также демонтажные работы, изготовление и усиление металлоконструкций.

За время работы на объекте компания зарекомендовала себя как исполнительный подрядчик, выполняющий договорные обязательства с надлежащим качеством выполнения работ в установленные сроки.

При выполнении работ ИТР компании особое внимание уделялось контролю качества работ, вопросам охраны труда и техники безопасности на объекте.

Отличительной чертой компании является мобильность в решении технических задач, инициативна и оперативность.

ТОО «ТЕМИРТАУСКИЙ КАЗМЕХАНОМОНТАЖ №2» зарекомендовало себя как надежный и квалифицированный партнер в области строительства.

Генеральный директор Джордж Розарио Рамэш

АТАМЕКЕН АГРО-СТРОЙ

«АТАМЕКЕН-АГРО-СТРОЙ»
Жауапкершілігі шектеулі серіктестігі,
Қазақстан Республикасы,
Ақмола облысы, Көкшетау қ.,
Солтүстік Промзона ауданы Т, жол № 67,
БСН 100840200630

«АТАМЕКЕН-АГРО-СТРОЙ»
Товарищество с ограниченной ответственностью
Республика Казахстан,
Акмолинская область г. Кокшетау,
Промышленная зона Северная Т, проезд № 67
БИН 100840200630

Исх. № 176
«11» Октября2023 г.

ОТЗЫВ О СОТРУДНИЧЕСТВЕ

В 2023 году компания «ТЕМИРТАУСКИЙ КАЗМЕХАНОМОНТАЖ №2» выполняла работы по изготовлению металлоконструкций объекта: «Строительство животноводческого комплекса по адресу Еспыльский район, село Корниевка».

Было изготовлено больше 700 тонн конструкций для зданий коровника, телятника, доильно-молочного и родильно-сухостойного блоков.

Изготовление проводилось на территории управления, оснащенного необходимым для производственного процесса оборудованием и инструментами, а также современной техникой. Подготовка и выполнение работ проведены на высоком профессиональном уровне с применением передовых технологий.

Изготовление металлоконструкций выполнялось высококвалифицированными слесарями-сборщиками и сварщиками под руководством опытных инженерно-технических работников.

Обязательства, взятые компанией по договору подряда, выполнены в полном объеме.

ТОО «ТЕМИРТАУСКИЙ КАЗМЕХАНОМОНТАЖ №2» зарекомендовал себя с положительной стороны, как надежный деловой партнер.

Директор ТОО «Атамекен-Агро-Строй» Адилов Р.М.

CENTRAL ASIA CEMENT

исх. № 85 от 09.04.23г.

РЕКОМЕНДАЦИЯ

С компанией ТОО «ТЕМИРТАУСКИЙ КАЗМЕХАНОМОНТАЖ №2» нас связывают многолетние партнерские отношения. В рамках заключенного Договора, ТОО «ТЕМИРТАУСКИЙ КАЗМЕХАНОМОНТАЖ №2» в 2022 году выполняет работы по проекту «Монтаж несущих опор в комплекте с оборудованием системы динамического сепаратора для цементной мельницы №1 цеха Помол цемента-2 в рамках проекта по сепаратору». Выполнен монтаж каркаса здания. Также проведен монтаж технологического оборудования сепаратора, вентилятора, циклона, аэрожелоба, лоотера весовой обратной крупки, комплектного аппарата корпуса рукавного фильтра вентиляции сепаратора с технологическим оборудованием, конвеера элеватора. Проведены работы по установке, тестированию, наладке этого оборудования.

Строительно-монтажные работы были выполнены в соответствии с действующими строительными нормами и правилами, в соответствии с ПОР и условиями Договора подряда, с надлежащим качеством и в установленный срок. При этом в ходе производства работ максимально учитывались пожелания Заказчика, использовались современные строительные материалы и прогрессивные технологии. Обязательства, взятые компанией по договору подряда, выполнены в полном объеме.

Надеемся на дальнейшее взаимовыгодное сотрудничество!

И.о. генерального директора Куан Буи Сан